

## AUSSTELLERVERZEICHNIS SPARTE KANINCHEN

### A

Aichhorn Franz, Niederkulm, 4210 Gallneukirchen, 07230/8311, E01  
Aichinger Herbert, Rosenleiten 72, 4101 Feldkirchen an der Donau, 0699/11355872, E58  
Aigner Franz, Rackering 18, 4901 Ottnang, 0676/7382910, E27  
Aigner Franz, Obermühlau 12, 4901 Ottnang, 07676/6459, E27  
Aigner Gerald, Moosham 4, 4800 Attnang-Puchheim, 07674/65247, E27  
Aitenbichler Stephanie, Mozartstr. 5, 4820 Bad Ischl, 06132/28134, E34  
Altweger Herbert, Am Mautnerhof 7, 94127 Neuburg am Inn, 08507/1853, E22  
Andres Matthias, Müller Gutenbrunnstr. 18, 4050 Traun, 07229/63599, E01  
Angsüsser Christine, Scheuhubstr. 45, 5282 Ranshofen, 0664/4618997, E62  
Auer Anna, Wieshof 22, 4201 Gramastetten, 07239/8056, E43  
Auer Fritz, Ehersdorf 20, 5121 Tarsdorf, 06278/8413, E13  
Auer Juliane, Händelstr. 6, 4300 St.Valentin, 07435/54132, E58

### B

Baier Gottfried, Rosenweg 12, 5261 Uttendorf, 07724/6351, E73  
Barth Josef, Harrauerstr. 39, 4150 Rohrbach, 0664/6194260, E12  
Benesch Irmgard, A sternstr. 42, 4623 Gunskirchen, 0699/12414567, E03  
Benesch Ran, A sternstr. 42, 4623 Gunskirchen, 0699/12414567, E03  
Berer Florian, Maireck 3, 4924 Waldzell, 07754/2562, E11  
Berghammer Christian, Schwendt 6, 4924 Waldzell, 07754/2867, E11  
Bergner Rudolf, Tarsdorf 102, 5121 Ostermiething, 0699/10370879, E73  
Berndorfer Josefine, Gangsteig 1, 4060 Leonding, 0732/682120, E02  
Biebl Klaus, Sandl 206, 4251 Sandl, 0664/88675132, E36  
Biebl Markus, Friensdorf 73, 4224 Wartberg ob der Aist, 0664/808504893, E36  
Blöchl Heinz, Summerau 27, 4261 Rainbach, 0676/4534730, E36  
Bögl Edith, Edt 4/5, 4782 St. Florian, 0664/5381916, E73  
Böhm Hermann, Innbachstr. 2, 4070 Eferding, 07272/3961, E54  
Brandstetter Günter, Dippersdorf 17, 3363 Ulmerfeld-Hausmening, 07475/53914, E30  
Braumann Johann, Sieberting 10, 4942 Wippenham, 0650/6851629, E65  
Buchinger Nicole, Mitterrat 17, 4432 Ernsthofen, 0680/5040407, E37  
Bühringer Rudolf, Brombeerstr. 1, 4484 Kronstorf, 0660/5243311, E08

### D

Danner Manfred, Bürstenbachweg 3, 4211 Alberndorf, E36  
Danninger Reinhard, Lerchenweg 4, 4203 Altenberg bei Linz, 0676/3445135, E01  
Datzberger Erich, Efeustr. 11, 3362 Mauer-Öhling, 0664/73970430, E30  
Dimmler Herbert, Taxlberg 55, 4641 Steinhaus bei Wels, 07242/27555, E29  
Djukitsch Anton, Dr. Edmund Merl Str. 54, 4651 Stadl-Paura, 07245/20712, E33  
Dorfberger Julian, Kapellenweg 20, 5122 Dottendorf, 07727/34254, E62

### E

Ecker Sabrina, Unterriedl 31, 4170 Haslach, 0664/9717802, E12  
Egger Johannes, Friedenau 47, 6391 Fieberbrunn, 0650/9211595, E73  
Eichinger Josef, Marlupp 2, 5273 St.Veit i.I., 07723/6389, E14  
Emrich Michael, Gonetsreith 17, 4910 Ried im Innkreis, 0699/81284410, E70  
Eppinger Lukas, Hinzenbach 44, 4070 Eferding, 07272/75950, E54  
Eppinger Reinhard, Hinzenbach 44, 4070 Eferding, 07272/75950, E54  
Eschauer Hannes, Waidhofnerstr. 34, 3335 Weyer, 0699/18828001, E25  
Eschauer Johanna, Waidhofnerstr. 34, 3335 Weyer, 0664/3520199, E25  
Eslbauer Michaela, St. Georgen 49, 5274 Burgkirchen, 07724/2303, E62  
Esterbauer Otto, Grossgollrn 3, 5233 Pischelsdorf, 07748/6136, E16

## **F**

Falkner Manuel, Hainbach 9, 4081 Hartkirchen, 0664/4555457, E54  
Feldbacher Walter, Oberirnprechting 32, 5224 Auerbach, 0664/5483584, E16  
Feldweber Felix, Ort 164, 4974 Ort im Innkreis, 07751/7012, E70  
Fischer Jennifer, Strass 21, 4724 Neukirchen am Walde, 0699/10681255, E65  
Fischer Marianne, Steinland 12, 4150 Rohrbach, 0680/3117803, E54  
Frasch Inge, Leonhardstr. 2, 84332 Hebertsfelden, 00498726941010, E73  
Fuchs Adalbert, Rüdigerstr., 4300 St.Valentin, E37  
Fuchs Franz, Oberer Markt 15, 4204 Reichenau, 0660/7655384, E12  
Fuchs Günter, Silbering 15, 4092 Esternberg, 07714/6889, E41  
Fuchs Simon, Silbering 15, 4092 Esternberg, 07714/6889, E41  
Furtlehner Franz, Kleinwolfstein 72, 3323 Neustadtl Donau, 07471/2548, E30

## **G**

Gadermaier Friedrich, Kammer 20, 4974 Ort im Innkreis, 07751/7548, E70  
Gaisbauer Franz, Thallham 6, 4730 Waizenkirchen, 0664/5559702, E49  
Gassenbauer Leo, Hauptstr. 33, 4281 Mönchdorf, 0699/81474139, E37  
Geisecker Lambert, Hackenbuch 45, 4774 St.Marienkirchen, 07711/33224, E39  
Geringer Josef, Raimundstr. 5, 4300 St.Valentin, 0681/20404677, E37  
Glechner Johann, Pichl 28, 4850 Puchkirchen am Trattberg, 0660/4794024, E07  
Glechner Michael, Pichl 28, 4849 Puchkirchen, 0660/4794024, E07  
Grinninger Ewald, Klaffer 12, 4163 Klaffer am Hochficht, 07288/6540, E43  
Groißhammer Hermann, Adenberg 55, 5144 Handenberg, 0664/4429801, E73  
Groißhammer Lea, Adenberg 55, 5144 Handenberg, 0664/4429801, E73  
Gruber Josef, Hainbach 9, 4081 Hartkirchen, E54

## **H**

Hackl-Lehner Barbara, Holzwinden 27, 4221 Steyregg, 0676/9615758, E08  
Haim Helmut, Enzenwinklerstr. 9, 4060 Leonding, 0732/678763, E01  
Hametner Karl, Hinterberg 20, 4293 Gutau, 07946/6836, E01  
Heiner Bartholomäus, Eschbaum 3, 84424 Isen, E62  
Hellinger Hans, Urfar 2, 94094 Malching, 0049-8573503, E14  
Hennersbichler Tobias, Grienbergerstr. 33, 4320 Perg, 0664/6156941, E08  
Hiesl Josef, Botenstr. 6, 4210 Gallneukirchen, 0660/8105530, E01  
Hinterberger Sepp, Pertmannshub 2, 4731 Prambachkirchen, 0664/2745026, E49  
Hiti Raimund, Grossraming 39, 4463 Großraming, 07254/7256, E25  
Hofer Sebastian, Wimholzsiedlung 10, 4150 Rohrbach, 07289/6760, E12  
Hoffmann Benjamin, Kleinreifling 159, 4464 Kleinreifling, 0664/2876194, E25  
Hoffmann Tobias, Kleinreifling 159, 4464 Kleinreifling, E25  
Hofstadler Johann, Steigersdorf 9, 4212 Neumarkt im Mühlkreis, 07941/8467, E36  
Holl Norbert, Badstuben 24, 4873 Frankenburg am Hausruck, 07683/20711, E44  
Holzinger Doris, Schlag 3, 4923 Lohnsburg, 0676/87261140, E11  
Horner Hermann, Harruckerstr. 43, 4192 Schenkenfelden, 0664/5530175, E36  
Hubmer Dr. Alexander, Erb 29, 5231 Schalchen, 0699/81917591, E33  
Hütter Christian, Gössl 182, 8993 Grundlsee, E34

## **J**

Jungbauer Josef, Riedlbach 16, 4092 Esternberg, 07714/6402, E41  
Jungbauer Monika, Riedlbach 16, 4092 Esternberg, 07714/6402, E41

## **K**

Kaiser Andrea, Pfaffing 17, 5222 Munderfing, 0699/11709334, E16  
Kaisinger Franz, St. Georgen 49, 5274 Burgkirchen, 07724/2303, E62  
Karl Wilhelm, Hauptstr. 9, 4111 Walding, 07234/83245, E58  
Kasbauer Alois, Wallensham 26, 4786 Brunnenthal, 07712/3805, E22  
Klee Albert, Einberg 9, 94127 Neuburg am Inn, 0049/8502/8485, E22  
Kleiß Rudolf, Zellerwegsiedlung 180, 3942 Hirschbach, 0664/3448746, E01  
Knogler Anton, Schaunbergstr. 13, 4081 Hartkirchen, 07273/7008, E54  
Knoll Erich, Josef-Wessely-Str. 1/2/9, 4070 Eferding, 0664/4028940, E54  
Knoll Franz, Oberhartheim 10, 4072 Alkoven, 07274/6217, E54  
Koniarek Gerhard, Voeststr. 20, 4501 Neuhofen, 07227/6654, E10  
Kornbichler Hans, M.-Helmingerstr. 9, 5201 Seekirchen, 0676/86862187, E19  
Kratzer Berta, Kobernaussen 12, 4923 Lohnsburg, 07754/2730, E65  
Kreindl Ing. Helmut, Rüdigerstr. 19, 4300 St.Valentin, 0664/73507180, E58  
Kreindl Renate, Rüdigerstr. 19, 4300 St.Valentin, 0664/73507180, E58  
Kronawitter Kurt, Grettenbach 14, 4144 Oberkappel, 07284/531, E12  
Kronawitter Manfred, Forstedt 4, 4143 Neustift Mühlkreis, 07284/8208, E12  
Krottenthaler Johann, Unterteufenbach 27, 4782 St. Florian am Inn, 0676/841234314, E39

## **L**

Lachinger Bernhard, Niederholzhamerstr. 36, 4690 Schwanenstadt, 0699/17090031, E07  
Lachinger Herbert, Niederholzhamerstr. 36, 4690 Schwanenstadt, 0699/104552803, E07  
Lackner Johann, Am Waldrand 6, 4101 Feldkirchen, 07233/6711, E54  
Lackner Margarete, Am Waldrand 6, 4101 Feldkirchen, 07233/6711, E54  
Laufenböck Anton, Hackenbuch 35, 4774 St.Marienkirchen, 0664/4202728, E73  
Lechner Sepp, Kappeln 5, 4775 Taufkirchen an der Pram, 0650/3448052, E22  
Lehl Helena, Oberndorf 13, 85560 Ebersberg, E62  
Leitner Ernst, Kollmannsberg 11, 4814 Neukirchen, 0664/2439168, E33  
Leitner Julia, Waidhofnerstr. 37, 3353 Seitenstetten, 07477/44109, E30  
Leitner Stefan, Hochgarten 33, 4192 Schenkenfelden, 07214/4591, E01  
Lenglachner Elisabeth, Riedlham 4, 4952 Weng im Innkreis, 07723/5529, E14  
Lenz Johann, Handberg 94, 4391 Waldhausen im Strudengau, 07460/4486, E17  
Leonfellner Franziska, Waldburg 30, 4240 Freistadt, 0660/3195380, E36  
Lettner Martin, Scheuhub 5, 5282 Ranshofen, 07722/85187, E14  
Lex Alois, Adolf-Voeltl-Str. 21, 94127 Neuburg am Inn, 0049-8507-476, E22  
Luger Karin, Raining 20, 4782 St. Florian am Inn, E22

## **M**

Mahringer Franz, Bergstr. 12, 4113 St.Martin im Mühlkreis, 0664/2791618, E54  
Mahringer Maria, Bergstr. 12, 4113 St.Martin, 0664/8900436, E54  
Mairinger Hermann, Untergschwendt 16, 4730 Waizenkirchen, 07277/27389, E49  
Mairleitner Johann, Ort 11, 5261 Uttendorf, 07724/2742, E64  
Michlbauer Engelbert, Feuchtenbachweg 3, 4121 Altenfelden, 0664/3932955, E12  
Miks Theodor, Welsnerstr. 92, 4643 Pettenbach, 0664 1815416, E20  
Mitmasser Franz, Ottensheimerstr. 34, 4111 Walding, 07234/83064, E58  
Mitterbauer Gabriel, Sandtal 28, 5144 Handenberg, 07748/8602, E16  
Mitterbauer Hermann, Engelschaerding 16, 5233 Pischelsdorf, 07742/7283, E16  
Moser Franz, Steitzing 5, 4924 Waldzell, 0676/4140763, E11

## N

Nestelberger Stefan, Naarntalstr. 7, 4320 Perg, 0664/3107895, E17

Netherer Florian, Grub 6, 4502 St.Marien, 07227/4555, E10

Nigl Alois, Eggerding 87, 4773 Eggerding, 07767/22851, E22

## O

Oberauer Herbert, Hörzing 2, 4912 Neuhofen, 0664/9103648, E65

Obernhumer Markus, Oberdreselsbach 15, 4723 Natternbach, E45

Oberwimmer Franz, Überfuhrstr. 7, 5113 St. Georgen, 06272/8324, E19

Öllerer Peter, Petersweg 19, 83395 Freilassing, 08654/64878, E73

Öllerer Sabine, Petersweg 19, 83395 Freilassing, E73

Öllerer Sebastian, Petersweg 19, 83395 Freilassing, 0049865464878, E73

## P

Pair Hannes, Emerding 1, 5143 Feldkirchen, 07748/32313, E16

Petermeier Franz, Ort 36, 4974 Ort im Innkreis, 07751/7306, E70

Plötzeneder Alfred, Wöhr 3, 4872 Neukirchen a.d.V., 0664/5061595, E44

Pöhn Karl, Pramerdorf 35, 4782 St. Florian, 07712/36016, E22

Prachner Horst, Friedenstr. 3, 3300 Amstetten, 07472/25744, E30

Praml Josef, Gunzing 3, 4923 Lohnsburg, 07754/2506, E65

Pürscher Leopold, Pettendorf 44, 3334 Gaflenz, 07353/418, E25

## R

Rammelmüller Adam, Hachlham 47, 4081 Hartkirchen, 0676/9634973, E54

Rammelmüller Kathrin, Hachlham 47, 4081 Hartkirchen, 0676/9634973, E54

Reifetshammer Stefan, Hatting 5, 4926 St. Marienkirchen, 0676/9566528, E22

Reischl Franz, Rudolfing 15, 4160 Aigen, 0676/88084507, E12

Reisinger Christoph, Veitsdorf 41, 4210 Gallneukirchen, E01

Reiter Georg, Friedholbing 6, 4873 Frankenburg, 07683/7704, E45

Rohrer Fritz, Stifterstr. 20, 4614 Marchtrenk, 0664/8142818, E24

Ruckerbauer Stefan, Nussbaumerweg 2a, 4203 Altenberg bei Linz, 07230/7607, E01

## S

Sageder Franz, Sigharting, 4771 Sigharting, 07766/2342, E69

Schachinger Wolfgang, Minaberg 3, 4981 Reichersberg, 0650/3110484, E70

Scheuchenstuhl Norbert, Spattendorf 63, 4210 Gallneukirchen, 0680/1240215, E01

Schild Franz, Sumetsrad 9, 4791 Rainbach, E39

Schmidhammer Alexander, Ehersdorf 17, 5121 Tarsdorf, 0664/1060478, E13

Schrattenecker Stefan, Mitterberg 9, 4923 Lohnsburg, 0664/9180688, E65

Schütz Stefan, Neudorf 21, 4170 Haslach an der Mühl, 0664/2226461, E12

Schwarz Rudolf, Atzbacherstr. 2, 4901 Ottnang, 0676/3004597, E27

Soderer Franz sen., Wendelsteinweg 2, 83629 Weyarn, 08020/1249, E62

Soderer Monika, Wendelsteinweg 2, 82629 Weyarn, 08020/1249, E62

Soderer Patrizia, Rupert-Sigl-Str. 6, 83629 Weyarn, 0660/4950014, E62

Spiegl Johann, Wetzelsdorf 30, 4351 Saxen, 0680/2151146, E17

Spieler Philipp, Schwendt 4, 4924 Waldzell, 07754/2498, E11

Stadlmair Franz, Wasserwerkstr. 28a, 4053 Haid, 07229/80534, E10

Steglegger Wolfgang, Lärchenwaldstr. 18a, 4820 Bad Ischl, 0676/3058397, E34

Steiner Josef, Kreuth 4, 4842 Zell am Pettenfirst, 07675/2818, E07

Stockhammer Manfred, Besendorf 14, 4924 Waldzell, 07754/2984, E11

Stockinger Alois, Oberhaid 5, 4872 Neukirchen/Vöckla, 07682/7183, E26

Stollnberger Michael, Steyrerstr. 89, 4300 St.Valentin, 0676/844277223, E37

Strasser Franz, Katzenbach 8, 4924 Waldzell, 07754/2979, E11

Sturmberger Franz, Hainbergstr. 1/2, 4501 Neuhofen, 0676/3196699, E10

## T

Treml Johann, Grasberg 54, 4814 Neukirchen, 0699/10979428, E33

## W

Wageneder Josef, Lambrechten 6, 4772 Lambrechten, 0699/11498015, E45

Wagner Leopold, Kreuth 11, 4842 Zell am Pettenfirst, 07675/2767, E07

Wagner Tobias, Kreuth 6, 4842 Zell am Pettenfirst, 07675/3491, E07

Waltenberger Josef, Fischhamering 22, 4851 Gampern, 07682/7075, E26

Weichselbaum Hubert, Am Hofberg 1, 4360 Grein, 0676/6463089, E17

Wiesinger Franz, Rackering 12, 4901 Ottnang am Hausruck, 0676/7556, E27

Wimmer Franz, Heidengartenstr. 57, 3363 Ulmerfeld, 07475/53392, E02

Winklhamer Friedrich, Hans-Pl.-Str. 10, 4952 Weng, E14

Wintersteller Mathias, Graben 31, 5360 St.Wolfgang, 06138/3516, E34

Wurm Irene, Geisberg 15, 4490 St.Florian, 07223/83604, E08

## Z

Zarbl Johann, Riedlbacherstr. 3, 4092 Esternberg, 07714/6369, E39

Zoni Johann, Prinz-Eugenstr. 18, 4600 Wels, 07242/55696, E29

## Züchten - Füttern - Siegen

### **deukanin®** -

*Unser Beitrag zu Ihrem Erfolg!*



- ein Plus an hochwertigem Protein
- ein Plus an optimierter Rohfaserfraktion
- ein Zusatz an wertvollen Kräutern und Petersilie



**deukanin®**  
Kaninchenfutter mit System

Dipl. Ing. agr. Franz-Xaver Schweiger

Mobil: +49(0)171/ 2 18 14 69

eMail: [deukanin@deuka.de](mailto:deukanin@deuka.de) • Web: [www.deuka.de](http://www.deuka.de)

## **Einzeltiere**

### **KANINCHEN**

#### **Angora**

*weiß Rotauge*

Leitner S.

|   |     |     |       |      |
|---|-----|-----|-------|------|
| 1 | 1,0 | 111 | 60,00 | 96,5 |
| 2 | 1,0 | 117 | 60,00 | 96,5 |
| 3 | 1,0 | 112 | 60,00 | 97   |
| 4 | 1,0 | 113 | 60,00 | 96,5 |
| 5 | 0,1 | 117 | 60,00 | 96,5 |
| 6 | 0,1 | 118 | 60,00 | 97   |

Koll-Nr: 1 GP: 387,0

#### **Marder-Rex**

*blau*

Andres Matthias

|    |     |      |  |      |
|----|-----|------|--|------|
| 7  | 1,0 | 111  |  | 94   |
| 8  | 1,0 | 119  |  | 95   |
| 9  | 0,1 | 3119 |  | 94   |
| 10 | 1,0 | 3121 |  | 95   |
| 11 | 0,1 | 3118 |  | 94,5 |
| 12 | 1,0 | 3117 |  | 93,5 |

Koll-Nr: 2 GP: 378,5

#### **Gelb-Rex**

Lachinger Bernhard

|    |     |      |  |      |
|----|-----|------|--|------|
| 13 | 1,0 | 217  |  | 96   |
| 14 | 1,0 | 111  |  | 96,5 |
| 15 | 1,0 | 218  |  | 96,5 |
| 16 | 1,0 | 4112 |  | 95,5 |
| 17 | 0,1 | 111  |  | 97   |
| 18 | 0,1 | 4115 |  | 95,5 |

Koll-Nr: 3 GP: 386,0

Aichhorn F.

|    |     |      |       |      |
|----|-----|------|-------|------|
| 19 | 1,0 | 111  | 38,50 | 96,5 |
| 20 | 1,0 | 2117 | 38,50 | 95   |
| 21 | 1,0 | 118  | 38,50 | 95,5 |
| 22 | 1,0 | 2116 |       | 95,5 |
| 23 | 0,1 | 2118 | 38,50 | 94,5 |
| 24 | 0,1 | 5121 | 38,50 | nb   |

Koll-Nr: 4 GP: 382,0

Klee Albert

|    |     |      |       |      |
|----|-----|------|-------|------|
| 25 | 1,0 | 3117 |       | 96   |
| 26 | 1,0 | 3116 | 45,00 | 96   |
| 27 | 0,1 | 3127 | 45,00 | 95,5 |
| 28 | 0,1 | 3128 | 45,00 | 96   |
| 29 | 0,1 | 3129 |       | 95,5 |

Koll-Nr: 5 GP: 383,5

Pöhn Karl

|    |     |     |       |      |
|----|-----|-----|-------|------|
| 30 | 1,0 | 411 | 35,00 | 96,5 |
| 31 | 0,1 | 415 | 40,00 | 95,5 |
| 32 | 0,1 | 418 | 40,00 | 96,5 |
| 33 | 0,1 | 419 | 40,00 | 95   |

Koll-Nr: 6 GP: 383,5

#### **Schwarz-Rex**

Hiesl Josef

|    |     |      |       |      |
|----|-----|------|-------|------|
| 34 | 1,0 | 111  |       | 96   |
| 35 | 1,0 | 113  | 60,00 | 95,5 |
| 36 | 1,0 | 214  | 60,00 | 96,5 |
| 37 | 0,1 | 2111 |       | 95,5 |
| 38 | 0,1 | 3114 | 60,00 | 93,5 |
| 39 | 0,1 | 3116 | 60,00 | 96   |

Koll-Nr: 7 GP: 384,0

Waltenberger J.

|    |     |      |       |      |
|----|-----|------|-------|------|
| 40 | 1,0 | 211  | 55,00 | 96,5 |
| 41 | 1,0 | 3114 | 55,00 | 96,5 |
| 42 | 1,0 | 3111 | 55,00 | 96,5 |
| 43 | 0,1 | 3120 | 55,00 | 95,5 |
| 44 | 0,1 | 213  | 55,00 | 96,5 |
| 45 | 0,1 | 318  | 55,00 | 96,5 |

Koll-Nr: 8 GP: 386,0

## **Havanna-Rex**

Wagner L.

|    |     |      |       |      |
|----|-----|------|-------|------|
| 46 | 1,0 | 215  | 55,60 | nb   |
| 47 | 1,0 | 112  | 55,60 | 95,5 |
| 48 | 1,0 | 5117 | 55,60 | 97   |
| 49 | 0,1 | 5116 | 55,60 | 95   |
| 50 | 0,1 | 2110 | 55,60 | 96   |
| 51 | 0,1 | 6123 | 55,60 | 94,5 |

Koll-Nr: 9 GP: 383,5

## **Dalmatiner-Rex**

*schwarz-weiß*

Nestelberger S.

|    |     |      |       |      |
|----|-----|------|-------|------|
| 52 | 1,0 | 3111 | 45,00 | 95,5 |
| 53 | 1,0 | 214  | 45,00 | 96   |
| 54 | 1,0 | 5113 |       | 95   |
| 55 | 1,0 | 216  |       | 96,5 |
| 56 | 0,1 | 6126 | 45,00 | 95,5 |
| 57 | 0,1 | 5119 |       | 95,5 |

Koll-Nr: 10 GP: 383,5

Scheuchenstuhl N.

|    |     |      |       |      |
|----|-----|------|-------|------|
| 58 | 1,0 | 113  | 45,00 | 97   |
| 59 | 1,0 | 315  | 45,00 | 96   |
| 60 | 1,0 | 112  | 45,00 | 95,5 |
| 61 | 1,0 | 316  |       | 97   |
| 62 | 1,0 | 111  | 45,00 | 94,5 |
| 63 | 0,1 | 5126 |       | 96   |

Koll-Nr: 11 GP: 386,0

## **Weiß-Rex Rotauge**

Krottenthaler J.

|    |     |      |  |      |
|----|-----|------|--|------|
| 64 | 1,0 | 4116 |  | 96,5 |
| 65 | 1,0 | 3110 |  | 96,5 |
| 66 | 1,0 | 4114 |  | 97,5 |
| 67 | 0,1 | 4119 |  | 97,5 |
| 68 | 0,1 | 3112 |  | 96,5 |
| 69 | 0,1 | 4117 |  | 96,5 |

Koll-Nr: 12 GP: 388,0

Fuchs Franz

|    |     |       |      |
|----|-----|-------|------|
| 70 | 1,0 | 70,00 | leer |
| 71 | 1,0 | 70,00 | leer |
| 72 | 1,0 | 70,00 | leer |
| 73 | 1,0 | 70,00 | leer |
| 74 | 0,1 | 70,00 | leer |
| 75 | 0,1 | 70,00 | leer |

Koll-Nr: 13 GP: leer

Klee Albert

|    |     |      |            |
|----|-----|------|------------|
| 76 | 1,0 | 2110 | 97         |
| 77 | 1,0 | 3117 | 55,00 96,5 |
| 78 | 1,0 | 4121 | 55,00 96,5 |
| 79 | 0,1 | 3118 | 55,00 96,5 |
| 80 | 0,1 | 3119 | 55,00 97,5 |

Koll-Nr: 14 GP: 387,5

## Chin-Rex

Schrattenecker S.

|    |     |     |      |
|----|-----|-----|------|
| 81 | 1,0 | 112 | 97   |
| 82 | 1,0 | 111 | 96,5 |
| 83 | 1,0 | 316 | 96,5 |
| 84 | 1,0 | 317 | 97   |
| 85 | 1,0 | 315 | 96,5 |
| 86 | 0,1 | 113 | 95,5 |

Koll-Nr: 15 GP: 386,0

## Castor-Rex

Wiesinger Franz

|    |     |      |            |
|----|-----|------|------------|
| 87 | 1,0 | 214  | 96,5       |
| 88 | 1,0 | 216  | 95,5       |
| 89 | 1,0 | 4121 | 97         |
| 90 | 0,1 | 2111 | 60,00 96,5 |
| 91 | 0,1 | 2112 | 60,00 96   |
| 92 | 0,1 | 215  | 96         |

Koll-Nr: 16 GP: 386,0

## Blau-Rex

Braumann J.

|    |     |      |          |
|----|-----|------|----------|
| 93 | 1,0 | 113  | 55,00 97 |
| 94 | 1,0 | 3118 | 97,5     |
| 95 | 0,1 | 3110 | 96,5     |
| 96 | 0,1 | 3112 | 97       |
| 97 | 0,1 | 3115 | 96,5     |
| 98 | 0,1 | 116  | 55,00 96 |

Koll-Nr: 17 GP: 388,0

## Satin-Thüringer

Öllerer S.

|     |     |      |            |
|-----|-----|------|------------|
| 99  | 0,1 | 3119 | 44,00 96,5 |
| 100 | 0,1 | 2110 | 97         |
| 101 | 0,1 | 2115 | 44,00 96   |
| 102 | 1,0 | 3118 | 95,5       |
| 103 | 0,1 | 2114 | 96,5       |
| 104 | 1,0 | 219  | 44,00 96,5 |

Koll-Nr: 18 GP: 386,5

## Farbenzweig-Kaninchen

*rot*

Lehl Helena

|     |     |      |             |
|-----|-----|------|-------------|
| 105 | 0,1 | 6117 | 40,00 95    |
| 106 | 0,1 | 518  | 96,5        |
| 107 | 0,1 | 414  | 100,00 96,5 |
| 108 | 1,0 | 6114 | 96,5        |
| 109 | 1,0 | 412  | 40,00 95,5  |

Koll-Nr: 19 GP: 385,0

Ruckerbauer S.

|     |     |      |            |
|-----|-----|------|------------|
| 110 | 1,0 | 3112 | 40,00 95,5 |
| 111 | 1,0 | 303  | 33,00 95   |
| 112 | 1,0 | 115  | 95,5       |
| 113 | 1,0 | 113  | 96         |
| 114 | 0,1 | 3114 | 55,00 95,5 |
| 115 | 0,1 | 3115 | 95,5       |

Koll-Nr: 20 GP: 382,5

*blau*

Gadermaier F.

|     |     |      |            |
|-----|-----|------|------------|
| 116 | 0,1 | 6136 | 40,00 97   |
| 117 | 0,1 | 6138 | 40,00 96,5 |
| 118 | 0,1 | 3116 | 40,00 96,5 |
| 119 | 0,1 | 3117 | 96,5       |
| 120 | 0,1 | 216  | 96         |
| 121 | 1,0 | 219  | 40,00 96,5 |

Koll-Nr: 21 GP: 386,5

Öllerer S.

|     |     |      |          |
|-----|-----|------|----------|
| 122 | 1,0 | 311  | 44,00 96 |
| 123 | 1,0 | 4121 | 44,00 95 |
| 124 | 0,1 | 317  | 95,5     |
| 125 | 0,1 | 4115 | 96,5     |
| 126 | 1,0 | 315  | 95,5     |
| 127 | 1,0 | 314  | 96       |

Koll-Nr: 22 GP: 384,0

*grau*

Kreindl I.

|     |     |      |            |
|-----|-----|------|------------|
| 128 | 1,0 | 312  | 30,00 96,5 |
| 129 | 1,0 | 217  | 30,00 96   |
| 130 | 1,0 | 111  | 30,00 97   |
| 131 | 1,0 | 111  | 97,5       |
| 132 | 1,0 | 4123 | 50,00 97   |
| 133 | 0,1 | 4129 | 96         |

Koll-Nr: 23 GP: 387,5

Gaisbauer Franz

|     |     |      |            |
|-----|-----|------|------------|
| 134 | 1,0 | 114  | 96,5       |
| 135 | 1,0 | 5115 | 96,5       |
| 136 | 1,0 | 113  | 45,00 96   |
| 137 | 0,1 | 112  | 95         |
| 138 | 0,1 | 5112 | 50,00 96,5 |
| 139 | 0,1 | 5111 | 40,00 96   |

Koll-Nr: 24 GP: 385,5

Kasbauer A.

|     |     |     |            |
|-----|-----|-----|------------|
| 140 | 1,0 | 316 | 35,00 96,5 |
| 141 | 0,1 | 113 | 35,00 95,5 |
| 142 | 0,1 | 115 | 35,00 96   |
| 143 | 0,1 | 419 | 35,00 96,5 |
| 144 | 1,0 | 112 | 96,5       |
| 145 | 0,1 | 114 | 95         |

Koll-Nr: 25 GP: 385,5

Lettner Martin  
 146 1,0 4912 95,5  
 147 1,0 415 96  
 148 1,0 414 96  
 149 0,1 5118 95,5  
 150 0,1 4110 96,5  
 Koll-Nr: 26 GP: 384,0

**schwarz**

Zarbl Johann  
 151 1,0 3114 50,00 96  
 152 1,0 315 50,00 95  
 153 1,0 317 97  
 154 0,1 3110 50,00 96  
 155 0,1 319 96,5  
 156 0,1 4115 50,00 95  
 Koll-Nr: 27 GP: 385,5

Kreindl I.  
 157 1,0 4115 30,00 96  
 158 0,1 4114 40,00 96,5  
 159 1,0 111 40,00 95  
 160 0,1 leer  
 161 1,0 4113 40,00 95,5  
 162 1,0 3032 97  
 Koll-Nr: 28 GP: 385,0

Spieler P.  
 163 1,0 5120 50,00 96  
 164 1,0 4115 50,00 97,5  
 165 1,0 4116 97  
 166 0,1 419 50,00 96,5  
 167 0,1 4115 96,5  
 168 1,0 412 96,5  
 Koll-Nr: 29 GP: 387,5

**hotot**

Bögl Edith  
 169 1,0 217 95,5  
 170 1,0 218 95,5  
 171 1,0 3113 97  
 172 1,0 3112 97  
 173 0,1 215 96,5  
 174 0,1 219 96,5  
 Koll-Nr: 30 GP: 387,0

**weißgrannen schwarz**

Stadlmair F.  
 175 1,0 4114 40,00 96  
 176 1,0 416 40,00 95,5  
 177 1,0 212 40,00 96,5  
 178 0,1 417 40,00 95,5  
 179 1,0 414 40,00 96  
 180 1,0 5117 96,5  
 Koll-Nr: 31 GP: 384,5

Lenglachner E.  
 181 1,0 516 35,00 95  
 182 1,0 111 96,5  
 183 1,0 193 96  
 184 0,1 5110 35,00 95,5  
 185 0,1 517 35,00 95,5  
 186 0,1 518 96,5  
 Koll-Nr: 32 GP: 384,5

Petermeier F.  
 187 0,1 40,00 leer  
 188 0,1 5112 94  
 189 1,0 514 40,00 95  
 190 1,0 312 40,00 96  
 191 1,0 314 96  
 192 1,0 102 95,5  
 Koll-Nr: 33 GP: 381,5

Stockhammer M.  
 193 1,0 417 96,5  
 194 1,0 418 35,00 96,5  
 195 0,1 5119 96,5  
 196 0,1 5113 35,00 95,5  
 197 0,1 214 35,00 96  
 198 0,1 5120 95,5  
 Koll-Nr: 34 GP: 385,5

**weißgrannen blau**

Grinninger E.  
 199 1,0 3015 45,00 95  
 200 1,0 319 45,00 95,5  
 201 0,1 316 45,00 ob  
 202 0,1 217 45,00 95,5  
 203 0,1 3112 45,00 96  
 204 0,1 218 45,00 95,5  
 Koll-Nr: 35 GP: 382,5

Grinninger E.  
 205 1,0 103 45,00 96  
 206 1,0 3110 45,00 96,5  
 207 1,0 3111 45,00 95,5  
 208 0,1 111 45,00 96  
 209 0,1 112 45,00 96  
 210 0,1 3113 45,00 96  
 Koll-Nr: 36 GP: 384,5

**havanna**

Feldweber Felix  
 211 0,1 4124 97  
 212 1,0 114 97  
 213 1,0 4116 96,5  
 214 0,1 4111 97  
 215 0,1 3112 97  
 216 1,0 4115 96,5  
 Koll-Nr: 37 GP: 388,0

**blaugrau**

Kreindl I.  
 217 0,1 317 35,00 96  
 218 0,1 4120 35,00 96,5  
 219 1,0 4110 35,00 96  
 220 1,0 4111 35,00 96  
 221 1,0 316 35,00 95  
 222 1,0 315 35,00 96  
 Koll-Nr: 38 GP: 384,5

**Hermelin Blauauge**

Lettner Martin  
 223 1,0 6913 96  
 224 1,0 311 96,5  
 225 1,0 315 95  
 226 1,0 3115 96  
 227 0,1 418 95,5  
 228 0,1 316 95  
 Koll-Nr: 39 GP: 384,0

## Hermelin Rotaug

Bögl Edith

229 0,1 3121 96,5  
230 0,1 319 95  
231 1,0 215 97  
232 1,0 218 nb  
233 1,0 4022 97,5  
234 1,0 216 96,5

Koll-Nr: 40 GP: 387,5

Kleiß Rudolf

235 1,0 212 97  
236 1,0 2116 96,5  
237 1,0 214 96,5  
238 1,0 2110 96,5  
239 0,1 309 96,5  
240 0,1 2114 97

Koll-Nr: 41 GP: 387,0

## Zwerg-Widder-Kaninchen

*weiß blauauge*

Groißhammer L.

241 1,0 3113 40,00 96,5  
242 1,0 4120 40,00 95,5  
243 1,0 3112 40,00 96  
244 1,0 314 40,00 96  
245 1,0 211 40,00 94,5  
246 0,1 4125 40,00 96

Koll-Nr: 42 GP: 384,5

Benesch Ran

247 1,0 504 30,00 96  
248 1,0 505 30,00 95,5  
249 1,0 6118 95,5  
250 0,1 6115 30,00 96  
251 0,1 30,00 leer  
252 0,1 leer

Koll-Nr: 43 GP: 383,0

Hofer S.

253 1,0 112 45,00 96,5  
254 1,0 113 45,00 96  
255 1,0 315 45,00 nb  
256 1,0 319 45,00 95,5  
257 1,0 5110 45,00 96  
258 0,1 114 96

Koll-Nr: 44 GP: 384,5

Lackner M.

259 1,0 5113 40,00 96  
260 1,0 413 40,00 95  
261 1,0 415 40,00 96  
262 1,0 418 95  
263 0,1 5110 95  
264 0,1 3111 95

Koll-Nr: 45 GP: 382,0

Berndorfer J.

265 1,0 113 45,00 96,5  
266 0,1 116 96  
267 0,1 5134 45,00 97  
268 0,1 2119 45,00 97  
269 0,1 2113 45,00 95,5  
270 0,1 3120 96,5

Koll-Nr: 46 GP: 387,0

Haim Helmut

271 1,0 2114 35,00 96  
272 1,0 3119 35,00 95,5  
273 0,1 5130 35,00 96  
274 0,1 5131 95,5  
275 0,1 3120 96,5  
276 1,0 2115 96,5

Koll-Nr: 47 GP: 385,0

*weiß-rotauge*

Hennersbichler T.

277 1,0 3112 96,5  
278 0,1 3111 40,00 96,5  
279 1,0 3111 40,00 nb  
280 0,1 3117 40,00 97  
281 1,0 3116 40,00 96  
282 0,1 3110 96

Koll-Nr: 48 GP: 386,0

Auer Juliane

283 1,0 4119 30,00 96,5  
284 1,0 5124 30,00 95,5  
285 1,0 5123 30,00 96  
286 0,1 4116 30,00 96  
287 1,0 4120 30,00 96  
288 1,0 4113 30,00 96

Koll-Nr: 49 GP: 384,5

Soderer Franz sen.

289 1,0 2121 95  
290 1,0 111 70,00 96  
291 1,0 2112 70,00 95,5  
292 1,0 2122 70,00 95  
293 1,0 2120 70,00 95,5  
294 0,1 5134 70,00 95,5

Koll-Nr: 50 GP: 382,5

Soderer Franz sen.

295 1,0 2114 96  
296 0,1 2115 70,00 96  
297 1,0 2111 70,00 96,5  
298 1,0 101 96  
299 0,1 2124 96,5  
300 0,1 117 95,5

Koll-Nr: 51 GP: 385,0

Berghammer C.

301 1,0 4111 50,00 97  
302 1,0 4115 50,00 96  
303 1,0 4116 96,5  
304 0,1 4114 50,00 96,5  
305 0,1 4113 50,00 95,5  
306 0,1 4112 96,5

Koll-Nr: 52 GP: 386,5

Zarbl Johann

307 1,0 3114 97,5  
308 1,0 4013 96  
309 1,0 4119 96  
310 0,1 4121 96  
311 0,1 4135 97,5  
312 1,0 4118 95,5

Koll-Nr: 53 GP: 387,0

Kreindl I.

313 1,0 3115 30,00 96,5  
314 0,1 5127 30,00 96,5  
315 1,0 311 30,00 96,5  
316 1,0 316 30,00 nb  
317 1,0 5027 30,00 97,5  
318 0,1 313 96,5

Koll-Nr: 54 GP: 387,0

**blau-weiß**

Wageneder J.  
 379 1,0 4128 28,00 95  
 380 1,0 4111 28,00 93,5  
 381 1,0 leer  
 382 1,0 leer  
 383 0,1 4115 28,00 95,5  
 384 0,1 4114 28,00 95  
 Koll-Nr: 65 GP: 379,0

**grau**

Eppinger L.  
 385 1,0 3121 40,00 96  
 386 1,0 3124 40,00 96  
 387 1,0 219 96  
 388 1,0 216 96  
 389 0,1 4136 96,5  
 390 0,1 3125 94,5  
 Koll-Nr: 66 GP: 384,5

Barth Josef  
 391 1,0 50,00 leer  
 392 1,0 leer  
 393 1,0 leer  
 394 0,1 50,00 leer  
 395 0,1 leer  
 396 0,1 leer  
 Koll-Nr: 67 GP: leer

Prachner H.  
 397 1,0 3114 25,00 96  
 398 1,0 311 25,00 95,5  
 399 1,0 316 96,5  
 400 1,0 317 25,00 96  
 401 1,0 4114 25,00 95  
 402 0,1 4112 95,5  
 Koll-Nr: 68 GP: 384,0

Spiegl J.  
 403 1,0 5110 30,00 97  
 404 1,0 6123 30,00 95,5  
 405 1,0 6120 30,00 96  
 406 0,1 5111 30,00 96,5  
 407 0,1 5112 30,00 95  
 408 0,1 6127 30,00 95,5  
 Koll-Nr: 69 GP: 385,0

Katalog V6.6 Copyright © 1992-2011 Dipl.-Inform. (FH) Frank Stolz  
 Serial-No.960820001, Sekretariat, Rassezuchtverband Österr. Kleint

**Zarbl Johann**

319 1,0 215 70,00 96,5  
 320 1,0 4134 70,00 96  
 321 1,0 4125 70,00 96,5  
 322 0,1 3116 70,00 96  
 323 0,1 4130 70,00 96,5  
 324 0,1 4131 70,00 95,5  
 Koll-Nr: 55 GP: 385,5

**schwarz****Brandstetter G.**

325 0,1 5117 40,00 96  
 326 1,0 317 40,00 nb  
 327 1,0 5113 30,00 95,5  
 328 0,1 319 95  
 329 0,1 5118 30,00 95  
 330 1,0 3110 30,00 96  
 Koll-Nr: 56 GP: 382,5

**blau****Wageneder J.**

331 1,0 5145 28,00 95  
 332 1,0 5146 28,00 94  
 333 1,0 28,00 leer  
 334 1,0 28,00 leer  
 335 0,1 4133 28,00 94,5  
 336 0,1 4132 28,00 nb  
 Koll-Nr: 57 GP: o.B.

**Weichselbaum H.**

337 1,0 2110 25,00 95,5  
 338 1,0 3126 25,00 96  
 339 1,0 6136 25,00 96  
 340 0,1 5124 25,00 95  
 341 0,1 5129 25,00 96,5  
 342 1,0 6131 96,5  
 Koll-Nr: 58 GP: 385,0

**schwarz-weiß****Kronawitter Manfred**

343 1,0 5034 96,5  
 344 0,1 4125 96  
 345 1,0 315 96,5  
 346 0,1 316 40,00 96  
 347 1,0 4112 40,00 96  
 348 0,1 3110 97  
 Koll-Nr: 59 GP: 386,0

**Öllerer S.**

349 0,1 315 33,00 96  
 350 1,0 418 33,00 96  
 351 1,0 314 33,00 95,5  
 352 1,0 5111 33,00 96,5  
 353 1,0 5112 33,00 95,5  
 354 0,1 4110 97,5  
 Koll-Nr: 60 GP: 386,0

**chin-weiß****Kronawitter Manfred**

355 0,1 519 95  
 356 1,0 315 40,00 96  
 357 1,0 314 95,5  
 358 0,1 317 40,00 96  
 359 0,1 5114 95,5  
 360 0,1 5111 95,5  
 Koll-Nr: 61 GP: 383,0

**blaugrau****Hackl-Lehner B.**

361 0,1 117 50,00 96,5  
 362 0,1 118 50,00 94  
 363 1,0 115 50,00 96  
 364 1,0 3116 50,00 95  
 365 1,0 4118 50,00 95,5  
 366 1,0 4119 50,00 94,5  
 Koll-Nr: 62 GP: 383,0

**Aichinger H.**

367 1,0 318 40,00 96,5  
 368 1,0 319 40,00 nb  
 369 0,1 112 40,00 95  
 370 0,1 3122 40,00 nb  
 371 0,1 4115 40,00 nb  
 372 0,1 113 94,5  
 Koll-Nr: 63 GP: o.B.

**Fuchs Franz**

373 1,0 5112 50,00 96  
 374 1,0 311 50,00 95,5  
 375 0,1 5111 50,00 94,5  
 376 0,1 3113 50,00 95,5  
 377 0,1 5110 50,00 95  
 378 0,1 1110 50,00 96  
 Koll-Nr: 64 GP: 383,0

|                                                                                                                                                                                                                                                                                                                                                                                                                                                                                                                                                                                                                                                                                                                                                                                                                                                                                                                                                                                                                                                                                                                                                                  |                                                                                                                                                                                                                                                                                                                                                                                                                                                                                                                                                                                                                                                                                                                                                                                                                                                                                                                                                                                                                                                                                                                                                                          |                                                                                                                                                                                                                                                                                                                                                                                                                                                                                                                                                                                                                                                                                                                                                                                                                                                                                                                                                                                                                                                                                                                                                                                            |
|------------------------------------------------------------------------------------------------------------------------------------------------------------------------------------------------------------------------------------------------------------------------------------------------------------------------------------------------------------------------------------------------------------------------------------------------------------------------------------------------------------------------------------------------------------------------------------------------------------------------------------------------------------------------------------------------------------------------------------------------------------------------------------------------------------------------------------------------------------------------------------------------------------------------------------------------------------------------------------------------------------------------------------------------------------------------------------------------------------------------------------------------------------------|--------------------------------------------------------------------------------------------------------------------------------------------------------------------------------------------------------------------------------------------------------------------------------------------------------------------------------------------------------------------------------------------------------------------------------------------------------------------------------------------------------------------------------------------------------------------------------------------------------------------------------------------------------------------------------------------------------------------------------------------------------------------------------------------------------------------------------------------------------------------------------------------------------------------------------------------------------------------------------------------------------------------------------------------------------------------------------------------------------------------------------------------------------------------------|--------------------------------------------------------------------------------------------------------------------------------------------------------------------------------------------------------------------------------------------------------------------------------------------------------------------------------------------------------------------------------------------------------------------------------------------------------------------------------------------------------------------------------------------------------------------------------------------------------------------------------------------------------------------------------------------------------------------------------------------------------------------------------------------------------------------------------------------------------------------------------------------------------------------------------------------------------------------------------------------------------------------------------------------------------------------------------------------------------------------------------------------------------------------------------------------|
| <p>Egger J.</p> <p>409 0,1 3112 55,00 96</p> <p>410 1,0 3111 96</p> <p>411 1,0 3013 96,5</p> <p>412 0,1 3117 55,00 95,5</p> <p>413 0,1 218 96</p> <p>414 0,1 3114 97,5</p> <p>Koll-Nr: 70 GP: 386,0</p> <p>Fuchs Franz</p> <p>415 1,0 5117 50,00 96,5</p> <p>416 1,0 5114 50,00 nb</p> <p>417 1,0 5116 50,00 96</p> <p>418 1,0 3111 50,00 96,5</p> <p>419 0,1 5127 50,00 96</p> <p>420 0,1 5125 50,00 95,5</p> <p>Koll-Nr: 71 GP: 385,0</p> <p><b>grau-weiß</b></p> <p>Barth Josef</p> <p>421 1,0 512 50,00 96</p> <p>422 0,1 516 50,00 96,5</p> <p>423 0,1 519 95</p> <p>424 0,1 515 96,5</p> <p>425 1,0 513 96</p> <p>426 0,1 514 96</p> <p>Koll-Nr: 72 GP: 385,0</p> <p>Kronawitter M.</p> <p>427 1,0 518 40,00 96,5</p> <p>428 1,0 512 40,00 95,5</p> <p>429 1,0 5111 40,00 95,5</p> <p>430 1,0 312 40,00 96</p> <p>431 0,1 314 96,5</p> <p>432 0,1 5115 96,5</p> <p>Koll-Nr: 73 GP: 385,5</p> <p><b>thüringer</b></p> <p>Kronawitter K.</p> <p>433 1,0 5014 50,00 96,5</p> <p>434 1,0 5120 35,00 96</p> <p>435 1,0 313 35,00 96,5</p> <p>436 1,0 5140 35,00 96,5</p> <p>437 0,1 5119 35,00 96</p> <p>438 0,1 5142 35,00 96</p> <p>Koll-Nr: 74 GP: 385,5</p> | <p>Altweger H.</p> <p>439 1,0 3110 35,00 96,5</p> <p>440 1,0 3111 35,00 95,5</p> <p>441 1,0 319 35,00 95,5</p> <p>442 0,1 3117 35,00 95,5</p> <p>443 0,1 318 35,00 95,5</p> <p>444 0,1 3116 35,00 96</p> <p>Koll-Nr: 75 GP: 383,5</p> <p>Berndorfer J.</p> <p>445 1,0 4111 35,00 96,5</p> <p>446 1,0 112 35,00 95,5</p> <p>447 1,0 111 96,5</p> <p>448 0,1 214 35,00 95</p> <p>449 0,1 4113 35,00 96,5</p> <p>450 0,1 415 35,00 95</p> <p>Koll-Nr: 76 GP: 385,0</p> <p><b>thüringer-weiß</b></p> <p>Kronawitter K.</p> <p>451 1,0 212 45,00 96</p> <p>452 1,0 5111 45,00 96,5</p> <p>453 1,0 5110 45,00 95,5</p> <p>454 0,1 5112 94,5</p> <p>455 0,1 5115 96</p> <p>456 0,1 5116 96,5</p> <p>Koll-Nr: 77 GP: 385,0</p> <p><b>gelb</b></p> <p>Schwarz Rudolf</p> <p>457 1,0 leer</p> <p>458 1,0 leer</p> <p>459 1,0 leer</p> <p>460 0,1 leer</p> <p>461 0,1 leer</p> <p>462 0,1 leer</p> <p>Koll-Nr: 78 GP: leer</p> <p><b>siam</b></p> <p>Esterbauer O.</p> <p>463 1,0 217 30,00 95</p> <p>464 1,0 216 30,00 95,5</p> <p>465 0,1 5114 30,00 94,5</p> <p>466 0,1 113 30,00 nb</p> <p>467 0,1 5115 30,00 94,5</p> <p>468 0,1 218 30,00 95</p> <p>Koll-Nr: 79 GP: 380,0</p> | <p><b>weißgrannen schwarz</b></p> <p>Kreindl R.</p> <p>469 1,0 312 30,00 95,5</p> <p>470 1,0 313 30,00 96,5</p> <p>471 1,0 306 30,00 95</p> <p>472 0,1 3114 30,00 96</p> <p>473 0,1 3113 30,00 96,5</p> <p>474 0,1 317 30,00 96</p> <p>Koll-Nr: 80 GP: 385,0</p> <p><b>chin</b></p> <p>Leonfellner F.</p> <p>475 1,0 615 35,00 95,5</p> <p>476 1,0 519 35,00 95,5</p> <p>477 1,0 513 35,00 93,5</p> <p>478 1,0 511 35,00 95,5</p> <p>479 0,1 312 93,5</p> <p>480 0,1 317 nb</p> <p>Koll-Nr: 81 GP: 380,0</p> <p>Kronawitter K.</p> <p>481 1,0 318 40,00 96</p> <p>482 1,0 5115 40,00 95,5</p> <p>483 1,0 5120 40,00 96</p> <p>484 1,0 5114 40,00 95,5</p> <p>485 0,1 3113 96</p> <p>486 0,1 5124 95,5</p> <p>Koll-Nr: 82 GP: 383,5</p> <p>Kronawitter M.</p> <p>487 1,0 5126 40,00 95,5</p> <p>488 1,0 40,00 leer</p> <p>489 1,0 leer</p> <p>490 0,1 40,00 leer</p> <p>491 0,1 40,00 leer</p> <p>492 0,1 leer</p> <p>Koll-Nr: 83 GP: leer</p> <p><b>röhn</b></p> <p>Fischer Marianne</p> <p>493 1,0 101 95</p> <p>494 1,0 418 95,5</p> <p>495 1,0 419 50,00 96</p> <p>496 1,0 4110 50,00 95,5</p> <p>497 0,1 1113 50,00 95</p> <p>498 0,1 4116 50,00 95,5</p> <p>Koll-Nr: 84 GP: 382,5</p> |
|------------------------------------------------------------------------------------------------------------------------------------------------------------------------------------------------------------------------------------------------------------------------------------------------------------------------------------------------------------------------------------------------------------------------------------------------------------------------------------------------------------------------------------------------------------------------------------------------------------------------------------------------------------------------------------------------------------------------------------------------------------------------------------------------------------------------------------------------------------------------------------------------------------------------------------------------------------------------------------------------------------------------------------------------------------------------------------------------------------------------------------------------------------------|--------------------------------------------------------------------------------------------------------------------------------------------------------------------------------------------------------------------------------------------------------------------------------------------------------------------------------------------------------------------------------------------------------------------------------------------------------------------------------------------------------------------------------------------------------------------------------------------------------------------------------------------------------------------------------------------------------------------------------------------------------------------------------------------------------------------------------------------------------------------------------------------------------------------------------------------------------------------------------------------------------------------------------------------------------------------------------------------------------------------------------------------------------------------------|--------------------------------------------------------------------------------------------------------------------------------------------------------------------------------------------------------------------------------------------------------------------------------------------------------------------------------------------------------------------------------------------------------------------------------------------------------------------------------------------------------------------------------------------------------------------------------------------------------------------------------------------------------------------------------------------------------------------------------------------------------------------------------------------------------------------------------------------------------------------------------------------------------------------------------------------------------------------------------------------------------------------------------------------------------------------------------------------------------------------------------------------------------------------------------------------|

## Lothringer

### *kastanienbraun*

Haim Helmut

499 2 3111 40,00 96  
500 1,0 312 40,00 96,5  
501 0,1 116 40,00 96  
502 0,1 3116 96  
503 1,0 114 97  
504 1,0 111 96,5

Koll-Nr: 85 GP: 386,0

## Russen

### *schwarz-weiß*

Wagner L.

505 1,0 115 45,00 95,5  
506 1,0 114 45,00 95,5  
507 1,0 116 45,00 95,5  
508 0,1 5122 45,00 95  
509 0,1 5113 45,00 96  
510 0,1 5112 45,00 94,5

Koll-Nr: 86 GP: 382,5

## Marder

### *braun*

Geisecker L.

511 1,0 5115 30,00 97  
512 0,1 5116 30,00 96,5  
513 0,1 5118 30,00 96  
514 1,0 414 30,00 97  
515 0,1 5113 30,00 96,5  
516 0,1 5112 30,00 96,5

Koll-Nr: 87 GP: 387,0

## Lohkaninchen

### *schwarz*

Mairinger H.

517 1,0 111 30,00 96  
518 0,1 113 40,00 96,5  
519 0,1 112 40,00 96,5  
520 0,1 311 35,00 96  
521 0,1 318 35,00 96  
522 0,1 507 30,00 95,5

Koll-Nr: 88 GP: 385,0

Holzinger D.

523 1,0 212 50,00 94,5  
524 1,0 211 50,00 96  
525 0,1 214 50,00 95,5  
526 0,1 213 50,00 95,5  
527 0,1 515 96

Koll-Nr: 89 GP: 383,0

Karl Wilhelm

528 1,0 218 40,00 94  
529 1,0 219 40,00 95,5  
530 0,1 2112 40,00 95,5  
531 0,1 3113 40,00 97  
532 0,1 215 95  
533 0,1 2111 96

Koll-Nr: 90 GP: 384,0

Mitterbauer H.

534 1,0 5115 96,5  
535 0,1 313 45,00 96,5  
536 1,0 5120 45,00 96  
537 0,1 519 45,00 96,5  
538 0,1 5112 45,00 96,5  
539 0,1 5118 45,00 96,5

Koll-Nr: 91 GP: 386,0

### *blau*

Sturmberger Franz

540 1,0 4010 95,5  
541 1,0 214 95  
542 1,0 215 96  
543 1,0 217 96  
544 0,1 310 95  
545 0,1 3111 96

Koll-Nr: 92 GP: 383,5

Hütter Christian

546 1,0 518 94,5  
547 1,0 519 95,5  
548 1,0 215 94,5  
549 0,1 212 94,5  
550 0,1 5112 94,5  
551 0,1 5110 95,5

Koll-Nr: 93 GP: 380,0

Mitterbauer H.

552 1,0 5118 96  
553 1,0 5113 96,5  
554 1,0 5117 97  
555 0,1 5121 96,5  
556 0,1 117 95,5  
557 0,1 218 96,5

Koll-Nr: 94 GP: 386,5

### *fehsfarbig*

Datzberger Erich

558 1,0 2110 97,5  
559 0,1 113 96  
560 1,0 2117 97  
561 0,1 114 96  
562 1,0 117 96,5  
563 1,0 111 96,5

Koll-Nr: 95 GP: 387,0

### *braun*

Groißhammer L.

564 1,0 315 40,00 96,5  
565 1,0 3114 40,00 nb  
566 0,1 3115 40,00 95  
567 0,1 214 40,00 97  
568 0,1 319 40,00 95,5  
569 0,1 3113 40,00 96,5

Koll-Nr: 96 GP: 385,5

Datzberger E.

570 1,0 114 35,00 96  
571 0,1 5121 35,00 96,5  
572 1,0 113 35,00 96  
573 0,1 4116 35,00 96  
574 1,0 3111 35,00 96,5  
575 0,1 219 35,00 94

Koll-Nr: 97 GP: 385,0

Kaiser A.  
 576 1,0 311 50,00 96,5  
 577 1,0 312 50,00 95,5  
 578 1,0 313 50,00 96  
 579 1,0 801 95,5  
 580 0,1 315 50,00 94  
 581 0,1 316 95,5  
 Koll-Nr: 98 GP: 383,5

Obernhumer M.  
 582 1,0 111 30,00 96  
 583 1,0 112 30,00 96  
 584 1,0 417 30,00 93  
 585 1,0 415 30,00 96  
 586 0,1 114 30,00 96,5  
 587 0,1 418 30,00 95,5  
 Koll-Nr: 99 GP: 384,5

Emrich M.  
 588 1,0 317 40,00 96,5  
 589 1,0 3114 40,00 96  
 590 0,1 318 40,00 96  
 591 0,1 3121 40,00 96,5  
 592 0,1 313 40,00 94,5  
 593 0,1 315 40,00 97  
 Koll-Nr: 100 GP: 386,0

Steglegger W.  
 594 1,0 4119 96  
 595 1,0 211 96,5  
 596 1,0 215 96,5  
 597 0,1 4121 96  
 598 0,1 216 96,5  
 599 0,1 4120 96,5  
 Koll-Nr: 101 GP: 386,0

Heiner B.  
 600 0,1 119 95,5  
 601 0,1 1127 96,5  
 602 1,0 1120 96,5  
 603 1,0 1124 96,5  
 Koll-Nr: 102 GP: 385,0

## Holländer

### *schwarz-weiß*

Berer Florian  
 604 1,0 213 42,00 95,5  
 605 1,0 2114 42,00 95,5  
 606 1,0 3134 42,00 96  
 607 1,0 5132 42,00 96  
 608 1,0 4124 42,00 96  
 609 0,1 2112 96  
 Koll-Nr: 103 GP: 384,0

Mairleitner J.  
 610 0,1 519 40,00 96,5  
 611 0,1 211 40,00 96  
 612 0,1 314 40,00 96  
 613 1,0 313 40,00 96  
 614 1,0 415 40,00 95,5  
 615 1,0 3010 40,00 97  
 Koll-Nr: 104 GP: 385,5

### *japanerfarbig-weiß*

Wurm Irene  
 616 1,0 315 nb  
 617 1,0 402 95  
 618 1,0 392 95,5  
 619 1,0 314 96,5  
 620 0,1 316 95  
 Koll-Nr: 105 GP: 382,0

## Englische Schecken

### *schwarz-weiß*

Wimmer Franz  
 621 1,0 4141 97  
 622 1,0 4146 96,5  
 623 1,0 217 96,5  
 624 0,1 4160 97,5  
 625 0,1 4170 96,5  
 626 1,0 6068 96,5  
 Koll-Nr: 106 GP: 387,5

### *blau-weiß*

Wimmer Franz  
 627 1,0 214 96  
 628 1,0 4110 96,5  
 629 1,0 4140 97,5  
 630 0,1 4126 97  
 631 0,1 4138 96,5  
 632 1,0 211 97,5  
 Koll-Nr: 107 GP: 388,5

## Kleinsilber

### *schwarz*

Mitmasser F.  
 633 1,0 417 45,00 97  
 634 1,0 418 45,00 97,5  
 635 0,1 419 45,00 97,5  
 636 0,1 4111 45,00 96,5  
 637 0,1 4110 45,00 96,5  
 638 0,1 316 45,00 94,5  
 Koll-Nr: 108 GP: 388,5

Angsüsser Christine  
 639 0,1 219 96  
 640 0,1 316 95,5  
 641 1,0 5113 95,5  
 642 1,0 514 96  
 643 1,0 307 97,5  
 644 1,0 311 96,5  
 Koll-Nr: 109 GP: 386,0

Stadlmair F.  
 645 0,1 4114 40,00 96,5  
 646 1,0 419 40,00 96  
 647 0,1 4111 40,00 95,5  
 648 1,0 217 96,5  
 649 1,0 216 40,00 95,5  
 650 0,1 214 40,00 96,5  
 Koll-Nr: 110 GP: 385,5

**Eslbauer M.**

651 1,0 319 45,00 95,5  
 652 1,0 311 45,00 95,5  
 653 0,1 4115 96,5  
 654 0,1 312 45,00 96  
 655 1,0 3110 45,00 96  
 656 0,1 4116 95

Koll-Nr: 111 GP: 384,0

**Soderer M.**

657 1,0 3121 70,00 96,5  
 658 1,0 3124 70,00 97  
 659 1,0 3125 70,00 96,5  
 660 0,1 3128 70,00 97  
 661 0,1 3123 70,00 95,5  
 662 0,1 3133 70,00 95

Koll-Nr: 112 GP: 387,0

**blau****Oberwimmer F.**

663 1,0 219 30,00 96  
 664 1,0 112 96,5  
 665 0,1 4112 30,00 96,5  
 666 0,1 113 30,00 97,5  
 667 0,1 116 96,5  
 668 0,1 4116 96,5

Koll-Nr: 113 GP: 387,0

**gelb****Gruber Josef**

669 1,0 4110 40,00 95,5  
 670 1,0 4114 40,00 97,5  
 671 1,0 4115 96  
 672 1,0 4111 40,00 96  
 673 1,0 315 40,00 96  
 674 0,1 318 40,00 96

Koll-Nr: 114 GP: 385,5

**Buchinger N.**

675 1,0 111 35,00 96,5  
 676 0,1 114 35,00 96  
 677 0,1 319 35,00 95,5  
 678 0,1 318 35,00 96  
 679 0,1 316 35,00 95,5

Koll-Nr: 115 GP: 384,0

**Moser Franz**

680 1,0 417 40,00 95,5  
 681 1,0 419 40,00 96,5  
 682 1,0 311 40,00 96,5  
 683 0,1 4117 40,00 96,5  
 684 0,1 315 40,00 96  
 685 0,1 312 40,00 96,5

Koll-Nr: 116 GP: 386,0

**Ecker S.**

686 1,0 417 40,00 96  
 687 1,0 211 40,00 97  
 688 1,0 212 40,00 95,5  
 689 1,0 217 40,00 96,5  
 690 0,1 418 40,00 95  
 691 0,1 4110 40,00 96,5

Koll-Nr: 117 GP: 386,0

**Kratzer Berta**

692 1,0 514 40,00 92,5  
 693 1,0 515 40,00 96,5  
 694 1,0 311 40,00 95,5  
 695 0,1 313 40,00 96,5  
 696 0,1 312 40,00 95,5  
 697 0,1 516 40,00 96

Koll-Nr: 118 GP: 384,5

**hell****Soderer Patrizia**

698 1,0 318 95,5  
 699 1,0 215 96,5  
 700 1,0 113 96,5  
 701 0,1 319 95,5  
 702 1,0 5134 96,5  
 703 0,1 5135 96,5

Koll-Nr: 119 GP: 386,0

**Luxkaninchen****Lachinger Bernhard**

704 1,0 2121 96,5  
 705 1,0 2112 45,00 96  
 706 1,0 219 45,00 96,5  
 707 0,1 4139 45,00 96  
 708 0,1 2114 45,00 96  
 709 0,1 2125 45,00 97

Koll-Nr: 120 GP: 386,0

**Hiti Raimund**

710 1,0 214 96,5  
 711 1,0 111 96,5  
 712 0,1 3112 96,5  
 713 0,1 215 95,5  
 714 1,0 213 96  
 715 0,1 leer

Koll-Nr: 121 GP: 385,5

**Stockinger A.**

716 1,0 212 30,00 96,5  
 717 1,0 1113 30,00 95,5  
 718 0,1 214 30,00 96,5  
 719 0,1 216 30,00 96,5  
 720 0,1 5117 30,00 96,5  
 721 0,1 213 96,5

Koll-Nr: 122 GP: 386,0

**Kleiß Rudolf**

722 1,0 4116 40,00 97  
 723 1,0 4114 40,00 96,5  
 724 1,0 318 40,00 97  
 725 1,0 214 40,00 97,5  
 726 0,1 4118 40,00 96,5  
 727 0,1 4119 40,00 96,5

Koll-Nr: 123 GP: 388,0

**Steiner Josef**

728 1,0 3116 33,00 96,5  
 729 1,0 4149 33,00 96,5  
 730 1,0 3117 33,00 97  
 731 0,1 216 33,00 97  
 732 0,1 212 33,00 97  
 733 0,1 213 33,00 96,5

Koll-Nr: 124 GP: 387,5

**Schweizer Fehkaninchen****Plötzeneder A.**

734 1,0 415 45,00 97  
 735 1,0 5114 45,00 97  
 736 0,1 412 45,00 96,5  
 737 0,1 416 45,00 96  
 738 0,1 4113 45,00 96,5  
 739 0,1 412 45,00 96,5

Koll-Nr: 125 GP: 387,0

Winklhamer F.

740 1,0 414 95  
741 1,0 413 95  
742 0,1 412 96  
743 0,1 417 95

Koll-Nr: 126 GP: 381,0

## Deilenaar

Tremel Johann

744 1,0 312 45,00 96,5  
745 1,0 211 45,00 96,5  
746 1,0 316 97,5  
747 0,1 314 45,00 96  
748 0,1 313 95  
749 0,1 5126 45,00 96

Koll-Nr: 127 GP: 386,5

Miks Theodor

750 1,0 5111 35,00 95,5  
751 1,0 316 35,00 96  
752 0,1 5114 35,00 95,5  
753 0,1 3110 35,00 95,5  
754 0,1 5117 35,00 96  
755 0,1 5116 35,00 95,5

Koll-Nr: 128 GP: 383,0

Prachner H.

756 1,0 219 35,00 95,5  
757 1,0 241 35,00 95  
758 1,0 213 30,00 95,5  
759 0,1 217 30,00 95,5  
760 0,1 218 35,00 95,5  
761 0,1 2112 30,00 96,5

Koll-Nr: 129 GP: 383,0

Tremel Johann

762 1,0 317 97  
763 1,0 5122 nb  
764 1,0 5116 96,5  
765 0,1 5120 97  
766 0,1 318 97  
767 0,1 5121 96,5

Koll-Nr: 130 GP: 387,5

## Sachsengold

Eichinger J.

768 0,1 516 35,00 96,5  
769 0,1 518 35,00 96  
770 1,0 313 40,00 97  
771 1,0 314 96  
772 0,1 112 96,5  
773 0,1 517 35,00 95,5

Koll-Nr: 131 GP: 386,0

Aitenbichler S.

774 1,0 5116 96,5  
775 1,0 3110 nb  
776 1,0 311 95,5  
777 0,1 313 96  
778 0,1 314 95  
779 0,1 3113 96,5

Koll-Nr: 132 GP: 384,5

Baier Gottfried

780 1,0 4131 97,5  
781 1,0 111 96,5  
782 0,1 3121 96,5  
783 0,1 4135 97  
784 0,1 3123 95,5  
785 0,1 3124 97

Koll-Nr: 133 GP: 388,0

Mitterbauer G.

786 1,0 417 50,00 94,5  
787 1,0 4112 50,00 96  
788 1,0 416 50,00 95  
789 0,1 414 50,00 96,5  
790 0,1 412 50,00 94,5  
791 0,1 411 50,00 95,5

Koll-Nr: 134 GP: 383,0

## Marburger Feh

Lechner Sepp

792 0,1 4136 95,5  
793 1,0 4129 35,00 96,5  
794 1,0 4134 35,00 96  
795 1,0 4132 35,00 96,5  
796 1,0 318 35,00 93  
797 0,1 3113 35,00 96,5

Koll-Nr: 135 GP: 385,5

Jungbauer J.

798 1,0 214 39,00 96,5  
799 1,0 212 96  
800 0,1 211 95,5  
801 0,1 213 96  
802 0,1 217 39,00 95,5  
803 0,1 216 39,00 96

Koll-Nr: 136 GP: 384,5

Prachner H.

804 1,0 2112 30,00 96,5  
805 1,0 3116 30,00 96  
806 0,1 2115 97  
807 0,1 4131 30,00 96,5  
808 0,1 4133 95,5

Koll-Nr: 137 GP: 386,0

Praml Josef

809 1,0 213 40,00 nb  
810 1,0 212 40,00 94,5  
811 0,1 317 40,00 95,5  
812 0,1 316 40,00 94,5  
813 0,1 215 40,00 95  
814 0,1 319 40,00 97

Koll-Nr: 138 GP: 382,0

Lechner S.

815 1,0 4133 35,00 96,5  
816 1,0 3116 35,00 95  
817 1,0 3110 35,00 95,5  
818 1,0 4130 35,00 96,5  
819 0,1 3114 35,00 96  
820 0,1 4128 35,00 93,5

Koll-Nr: 139 GP: 384,5

Plötzeneder A.

821 1,0 5120 45,00 96  
822 1,0 112 45,00 nb  
823 1,0 317 45,00 95,5  
824 0,1 114 45,00 94  
825 0,1 5126 45,00 96,5  
826 0,1 5122 45,00 93

Koll-Nr: 140 GP: 382,0

## Kleinchinchilla

Rammelmüller K.

827 1,0 111 96,5  
828 1,0 317 96,5  
829 1,0 11020 35,00 96,5  
830 0,1 5111 95,5  
831 1,0 318 35,00 96  
832 0,1 113 95,5  
Koll-Nr: 141 GP: 385,0

Öllerer Peter

833 1,0 4116 nb  
834 1,0 212 96  
835 0,1 214 96,5  
836 1,0 4119 96,5  
837 0,1 4117 96  
838 0,1 4120 96,5  
Koll-Nr: 142 GP: 385,5

Prachner Horst

839 0,1 4173 96  
840 0,1 4172 95  
841 0,1 3143 35,00 93  
842 1,0 4169 35,00 95,5  
843 1,0 3140 95  
844 1,0 4170 35,00 96  
Koll-Nr: 143 GP: 382,5

## Rhönkaninchen

Hoffmann Tobias

845 1,0 4143 97  
846 1,0 4140 97  
847 1,0 3137 96,5  
848 0,1 3138 96  
849 0,1 4145 96,5  
850 0,1 5170 96,5  
Koll-Nr: 144 GP: 387,0

Braumann J.

851 1,0 112 45,00 94  
852 1,0 113 nb  
853 1,0 115 95  
854 0,1 116 95  
855 0,1 317 45,00 95,5  
856 0,1 319 45,00 95,5  
Koll-Nr: 145 GP: 381,0

Hoffmann B.

857 1,0 4157 50,00 96  
858 1,0 119 90,00 97  
859 1,0 112 70,00 96,5  
860 0,1 4159 50,00 95  
861 0,1 5178 96,5  
862 0,1 4151 96,5  
Koll-Nr: 146 GP: 386,5

## Klein-Widder

*grau*

Oberauer Herbert

863 1,0 315 96,5  
864 1,0 111 96  
865 1,0 202 60,00 96  
866 0,1 114 60,00 95,5  
867 0,1 4110 55,00 96,5  
868 0,1 112 95,5  
Koll-Nr: 147 GP: 385,0

Jungbauer M.

869 1,0 213 38,00 96  
870 1,0 218 38,00 95,5  
871 1,0 211 38,00 96  
872 0,1 215 38,00 96,5  
873 1,0 216 38,00 97  
874 0,1 212 38,00 96,5  
Koll-Nr: 148 GP: 386,0

Lex Alois

875 1,0 115 45,00 97,5  
876 1,0 2151 45,00 96,5  
877 1,0 1112 45,00 96  
878 0,1 1116 45,00 96,5  
879 0,1 117 45,00 95  
880 0,1 2152 45,00 96,5  
Koll-Nr: 149 GP: 387,0

Schild Franz

881 0,1 514 45,00 97  
882 1,0 416 45,00 96  
883 1,0 5111 45,00 95,5  
884 0,1 5110 45,00 95,5  
885 0,1 518 45,00 95  
886 1,0 417 45,00 93  
Koll-Nr: 150 GP: 384,0

*grau-weiß*

Glechner Michael

887 0,1 4113 95,5  
888 1,0 103 95,5  
889 1,0 217 95,5  
890 1,0 4111 95  
891 1,0 102 96  
Koll-Nr: 151 GP: 382,5

Benesch I.

892 1,0 4124 40,00 96  
893 1,0 212 40,00 96,5  
894 1,0 316 96  
895 1,0 5128 96  
896 0,1 4112 40,00 95,5  
897 0,1 4114 96,5  
Koll-Nr: 152 GP: 385,0

Egger J.

898 1,0 3120 55,00 96,5  
899 1,0 217 55,00 96,5  
900 1,0 2111 96,5  
901 1,0 212 97  
902 0,1 2114 96,5  
903 0,1 206 96  
Koll-Nr: 153 GP: 386,5

*weiß-rotauge*

Altweger H.

904 1,0 2134 45,00 95,5  
905 1,0 2136 45,00 95,5  
906 1,0 2140 45,00 95,5  
907 0,1 2143 45,00 96  
908 0,1 2138 45,00 96  
909 0,1 2148 45,00 94,5  
Koll-Nr: 154 GP: 383,0

*weiß-blauauge*

Steglegger W.

910 1,0 5119 96,5  
911 1,0 5120 96,5  
912 1,0 5121 96  
913 0,1 5122 96,5  
914 0,1 5123 96,5  
915 0,1 2110 97  
Koll-Nr: 155 GP: 386,5

## **eisengrau**

Nigl Alois

916 1,0 4156 96  
917 0,1 4148 96  
918 1,0 1117 96,5  
919 1,0 2155 96  
920 0,1 1119 95,5  
Koll-Nr: 156 GP: 384,5

## **siam**

Wagner T.

921 1,0 317 28,00 95,5  
922 1,0 6120 28,00 94,5  
923 1,0 4112 28,00 95  
924 1,0 6119 28,00 94  
925 0,1 6124 28,00 93,5  
926 0,1 6125 28,00 95  
Koll-Nr: 157 GP: 380,0

## **Havanna**

Stollnberger M.

927 1,0 3122 55,00 96  
928 1,0 2114 55,00 96,5  
929 1,0 115 97,5  
930 0,1 119 96,5  
931 0,1 5146 96,5  
932 0,1 4130 95,5  
Koll-Nr: 158 GP: 387,0

Lachinger B.

933 1,0 118 66,00 96,5  
934 1,0 1117 66,00 97  
935 0,1 1112 96,5  
936 0,1 3124 96,5  
937 0,1 5145 97  
938 0,1 3130 96,5  
Koll-Nr: 159 GP: 387,0

Scheuchenstuhl N.

939 1,0 4112 96,5  
940 1,0 5119 55,00 96,5  
941 1,0 215 55,00 97  
942 0,1 4115 55,00 96,5  
943 0,1 218 55,00 96,5  
944 0,1 2110 55,00 96,5  
Koll-Nr: 160 GP: 386,5

## **Alaska**

Bühringer R.

945 1,0 50,00 leer  
946 0,1 50,00 leer  
947 1,0 50,00 leer  
948 0,1 50,00 leer  
949 0,1 50,00 leer  
950 0,1 50,00 leer  
Koll-Nr: 161 GP: leer

Aigner Franz 2

951 1,0 513 96  
952 0,1 4111 95,5  
953 0,1 519 96,5  
954 0,1 315 40,00 95,5  
955 0,1 412 40,00 96  
Koll-Nr: 162 GP: 384,0

Hametner Karl

956 1,0 4116 96  
957 1,0 4115 97  
958 1,0 4121 96,5  
959 0,1 4125 96,5  
960 0,1 4118 96,5  
961 0,1 4129 96  
Koll-Nr: 163 GP: 386,5

Lackner J.

962 1,0 2122 50,00 95  
963 1,0 2130 50,00 96  
964 1,0 2131 50,00 96,5  
965 0,1 2121 50,00 95,5  
966 0,1 2128 95  
967 0,1 2132 95  
Koll-Nr: 164 GP: 383,0

Bergner Rudolf

968 1,0 217 96,5  
969 1,0 211 96,5  
970 0,1 2111 55,00 96  
971 0,1 2110 55,00 96  
972 0,1 218 97  
973 0,1 4118 96  
Koll-Nr: 165 GP: 386,0

Soderer P.

974 1,0 111 100,00 95,5  
975 1,0 113 100,00 95,5  
976 1,0 2112 100,00 96,5  
977 1,0 2120 100,00 96,5  
978 0,1 117 95,5  
979 0,1 3125 96  
Koll-Nr: 166 GP: 384,5

Geringer Josef

980 1,0 117 97,5  
981 1,0 116 60,00 96,5  
982 1,0 2113 60,00 95,5  
983 1,0 3116 60,00 96  
984 0,1 3124 96,5  
985 0,1 3126 97,5  
Koll-Nr: 167 GP: 388,0

## **Hasen**

Holzinger Doris

986 1,0 111 97,5  
987 0,1 113 60,00 96  
988 0,1 114 60,00 96  
989 0,1 112 95,5  
990 0,1 60,00 leer  
Koll-Nr: 168 GP: 385,0

Djukitsch A.

991 1,0 212 45,00 95  
992 1,0 211 45,00 95,5  
993 1,0 3112 45,00 96,5  
994 0,1 215 45,00 95,5  
995 0,1 3115 45,00 95,5  
996 0,1 3114 45,00 95,5  
Koll-Nr: 169 GP: 383,0

Koniarek G.

997 0,1 4122 100,00 96,5  
998 1,0 4121 100,00 96,5  
999 1,0 418 100,00 97  
1000 1,0 4120 96,5  
1001 0,1 4112 96,5  
1002 0,1 105 96  
Koll-Nr: 170 GP: 386,5

Sageder Franz  
 1003 0,1 216 96,5  
 1004 0,1 2116 96,5  
 1005 0,1 2115 55,00 96,5  
 1006 1,0 2114 55,00 96  
 1007 0,1 215 95  
 1008 1,0 212 95,5  
 Koll-Nr: 171 GP: 385,5

Hiti Raimund  
 1009 1,0 118 96  
 1010 1,0 115 95  
 1011 0,1 4115 97  
 1012 1,0 112 96  
 1013 1,0 4118 96,5  
 1014 1,0 117 96,5  
 Koll-Nr: 172 GP: 386,0

Kaisinger F.  
 1015 1,0 219 55,00 95,5  
 1016 1,0 3113 55,00 95,5  
 1017 1,0 3115 55,00 96  
 1018 1,0 3114 96  
 1019 0,1 3117 55,00 96,5  
 1020 0,1 2110 96,5  
 Koll-Nr: 173 GP: 385,0

## Weißgrannenkaninchen

**schwarz**

Lachinger H.  
 1021 1,0 112 60,00 96,5  
 1022 1,0 319 60,00 95,5  
 1023 0,1 115 60,00 96  
 1024 0,1 114 60,00 96  
 1025 0,1 3118 60,00 96,5  
 1026 0,1 3116 96,5  
 Koll-Nr: 174 GP: 385,5

## Thüringerkaninchen

Michlbauer E.  
 1027 1,0 311 96,5  
 1028 0,1 416 60,00 96,5  
 1029 1,0 417 96  
 1030 0,1 4112 95,5  
 1031 0,1 314 96  
 1032 0,1 315 60,00 96,5  
 Koll-Nr: 175 GP: 385,5

Zoni Johann  
 1033 0,1 3115 95,5  
 1034 1,0 214 55,00 96,5  
 1035 1,0 112 55,00 96  
 1036 0,1 3113 55,00 96,5  
 1037 0,1 113 55,00 96,5  
 1038 1,0 111 96  
 Koll-Nr: 176 GP: 385,5

## Japanerkaninchen

Mahringer Maria  
 1039 1,0 212 95  
 1040 1,0 211 95,5  
 1041 1,0 5126 60,00 95,5  
 1042 0,1 2111 60,00 96  
 1043 0,1 3118 60,00 96  
 1044 0,1 5127 95  
 Koll-Nr: 177 GP: 383,0

## Dreifarbenschecken

Eschauer Johanna  
 1045 1,0 5145 96,5  
 1046 1,0 3129 96  
 1047 1,0 2119 96,5  
 1048 1,0 2116 96,5  
 1049 0,1 5134 95,5  
 1050 0,1 112 96,5  
 Koll-Nr: 178 GP: 386,0

Schütz Stefan  
 1051 1,0 3128 96  
 1052 1,0 3126 96,5  
 1053 1,0 1110 80,00 95  
 1054 0,1 118 96,5  
 1055 0,1 2034 96,5  
 1056 0,1 113 80,00 96,5  
 Koll-Nr: 179 GP: 386,0

## Graue Wiener

Eppinger Reinhard  
 1057 1,0 1142 96,5  
 1058 0,1 2175 96  
 1059 0,1 2170 96  
 1060 0,1 2165 96,5  
 1061 1,0 1134 97,5  
 1062 1,0 1030 97,5  
 Koll-Nr: 180 GP: 388,0

Aigner Gerald  
 1063 1,0 414 45,00 96  
 1064 1,0 412 45,00 96,5  
 1065 1,0 417 45,00 95,5  
 1066 0,1 418 45,00 96  
 1067 0,1 416 96  
 1068 0,1 415 95,5  
 Koll-Nr: 181 GP: 384,5

Hofstadler J.  
 1069 1,0 112 50,00 96,5  
 1070 1,0 3118 50,00 97  
 1071 1,0 119 50,00 96  
 1072 0,1 3120 50,00 96  
 1073 0,1 3121 50,00 96,5  
 1074 0,1 3122 50,00 96,5  
 Koll-Nr: 182 GP: 386,5

Lenz Johann  
 1075 1,0 111 96  
 1076 1,0 112 60,00 97  
 1077 1,0 119 60,00 96,5  
 1078 1,0 5121 60,00 96,5  
 1079 0,1 116 60,00 95  
 1080 0,1 6122 97  
 Koll-Nr: 183 GP: 387,0

Dimmler Herbert  
 1081 1,0 4153 97  
 1082 1,0 4156 50,00 95,5  
 1083 0,1 4160 96,5  
 1084 0,1 2129 97  
 1085 1,0 4158 50,00 96,5  
 1086 1,0 1135 50,00 96  
 Koll-Nr: 184 GP: 387,0

Schachinger W.  
 1087 0,1 2125 97  
 1088 0,1 2119 96,5  
 1089 1,0 2133 60,00 97  
 1090 1,0 3138 60,00 96,5  
 1091 1,0 3136 96  
 1092 1,0 2113 60,00 96,5  
 Koll-Nr: 185 GP: 387,0

Falkner Manuel  
 1093 1,0 2159 96,5  
 1094 1,0 3186 60,00 96  
 1095 1,0 2158 96,5  
 1096 1,0 2153 60,00 97  
 1097 0,1 3188 60,00 96,5  
 1098 0,1 1150 97,5  
 Koll-Nr: 186 GP: 387,5

## Weißer Wiener

Gassenbauer Leo  
 1099 0,1 4142 97  
 1100 0,1 4125 96,5  
 1101 0,1 3120 70,00 95,5  
 1102 1,0 4140 70,00 95,5  
 1103 1,0 4143 96,5  
 1104 1,0 3112 70,00 96  
 Koll-Nr: 187 GP: 386,0

Dorfberger J.  
 1105 1,0 516 50,00 96  
 1106 1,0 512 50,00 nb  
 1107 1,0 511 50,00 97,5  
 1108 1,0 519 50,00 96,5  
 1109 0,1 514 96,5  
 Koll-Nr: 188 GP: 386,5

Netherer F.  
 1110 1,0 3112 80,00 96  
 1111 1,0 4126 96,5  
 1112 0,1 4128 80,00 96  
 1113 0,1 4125 80,00 96,5  
 1114 0,1 218 96,5  
 1115 0,1 3114 96,5  
 Koll-Nr: 189 GP: 386,0

Fuchs Adalbert  
 1116 1,0 1147 96  
 1117 1,0 3152 97,5  
 1118 1,0 3114 60,00 96,5  
 1119 0,1 3153 96,5  
 1120 0,1 3156 nb  
 1121 1,0 3155 96  
 Koll-Nr: 190 GP: 386,5

Laufenböck Anton  
 1122 1,0 3120 97,5  
 1123 1,0 215 96,5  
 1124 0,1 4148 96,5  
 1125 0,1 3121 97,5  
 1126 0,1 4129 97,5  
 1127 0,1 3115 97  
 Koll-Nr: 191 GP: 389,5

## Weißer Neuseeländer

Fuchs Günter  
 1128 1,0 217 55,00 nb  
 1129 0,1 3129 95,5  
 1130 0,1 215 55,00 95,5  
 1131 0,1 213 55,00 94,5  
 1132 0,1 216 55,00 96  
 1133 0,1 214 55,00 94  
 Koll-Nr: 192 GP: o.B.

Eschauer H.  
 1134 1,0 111 70,00 96,5  
 1135 1,0 3126 70,00 96  
 1136 0,1 5136 70,00 96  
 1137 0,1 3127 70,00 97,5  
 1138 0,1 1110 70,00 96  
 1139 0,1 3133 70,00 96,5  
 Koll-Nr: 193 GP: 386,5

Feldbacher W.  
 1140 1,0 1201 65,00 96,5  
 1141 0,1 5121 65,00 96  
 1142 0,1 1112 65,00 97  
 1143 0,1 3117 65,00 96  
 1144 0,1 111 97,5  
 1145 0,1 1113 65,00 97,5  
 Koll-Nr: 194 GP: 388,5

Kaisinger F.  
 1146 1,0 3116 65,00 96  
 1147 1,0 112 65,00 96,5  
 1148 1,0 3121 65,00 96,5  
 1149 1,0 217 96  
 1150 0,1 3123 65,00 96,5  
 1151 0,1 2113 65,00 96  
 Koll-Nr: 195 GP: 385,5

## Rote Neuseeländer

Frasch Inge  
 1152 0,1 2113 60,00 96,5  
 1153 0,1 2119 60,00 96,5  
 1154 0,1 2114 97  
 1155 0,1 2110 96  
 1156 1,0 2111 97  
 1157 0,1 4123 96  
 Koll-Nr: 196 GP: 387,0

Feldbacher W.  
 1158 1,0 60,00 leer  
 1159 1,0 214 60,00 96,5  
 1160 0,1 215 60,00 96,5  
 1161 0,1 319 60,00 96,5  
 1162 0,1 3110 65,00 96,5  
 1163 1,0 409 60,00 97,5  
 Koll-Nr: 197 GP: 387,0

Kronawitter Kurt  
 1164 1,0 212 96,5  
 1165 1,0 213 96,5  
 1166 0,1 217 96,5  
 1167 0,1 215 97  
 1168 0,1 219 96,5  
 1169 0,1 216 96  
 Koll-Nr: 198 GP: 386,5

Rohrer Fritz  
 1170 0,1 215 50,00 96  
 1171 0,1 4116 50,00 96,5  
 1172 0,1 4120 50,00 96  
 1173 1,0 212 50,00 97  
 1174 1,0 213 50,00 97  
 Koll-Nr: 199 GP: 386,5

Fischer J.  
 1175 1,0 2110 45,00 96,5  
 1176 1,0 112 45,00 96,5  
 1177 0,1 3124 45,00 96  
 1178 0,1 3126 45,00 96,5  
 1179 0,1 3123 45,00 96  
 1180 0,1 4138 45,00 96,5  
 Koll-Nr: 200 GP: 386,0

Gassenbauer Leo  
 1181 0,1 3111 97  
 1182 0,1 318 96,5  
 1183 1,0 318 66,00 96,5  
 1184 1,0 113 66,00 96,5  
 1185 1,0 3113 66,00 96,5  
 1186 1,0 115 66,00 96  
 Koll-Nr: 201 GP: 386,5

## Bartkaninchen

Frasch Inge  
 1187 0,1 5177 95,5  
 1188 0,1 5184 96  
 1189 1,0 3155 60,00 nb  
 1190 1,0 5173 96  
 1191 1,0 4170 96  
 1192 1,0 2116 95,5  
 Koll-Nr: 202 GP: 383,5

## Schwarze Wiener

Glechner Johann  
 1193 1,0 112 95,5  
 1194 0,1 115 96  
 1195 0,1 116 97  
 1196 0,1 212 96,5  
 1197 1,0 113 96  
 Koll-Nr: 203 GP: 385,5

Groißhammer H.  
 1198 1,0 2111 70,00 96,5  
 1199 1,0 2110 70,00 96,5  
 1200 1,0 219 70,00 97,5  
 1201 1,0 3030 70,00 97  
 1202 0,1 214 70,00 96  
 1203 0,1 217 70,00 96,5  
 Koll-Nr: 204 GP: 387,5

## Blaugraue Wiener

Kornbichler Hans  
 1204 1,0 102 95,5  
 1205 1,0 115 40,00 96  
 1206 1,0 1113 40,00 ob  
 1207 1,0 116 40,00 96  
 1208 0,1 3117 40,00 95  
 1209 0,1 118 95,5  
 Koll-Nr: 205 GP: 383,0

Groißhammer H.  
 1210 1,0 3111 70,00 95,5  
 1211 1,0 215 70,00 96,5  
 1212 1,0 211 97  
 1213 1,0 3115 97,5  
 1214 1,0 213 70,00 nb  
 1215 0,1 217 96,5  
 Koll-Nr: 206 GP: 387,5

Horner Hermann  
 1216 1,0 216 96,5  
 1217 1,0 111 96,5  
 1218 1,0 2111 96,5  
 1219 0,1 214 97  
 1220 0,1 2110 60,00 96,5  
 1221 0,1 3117 96  
 Koll-Nr: 207 GP: 386,5

## Blaue Wiener

Böhm H.  
 1222 1,0 60,00 leer  
 1223 1,0 60,00 leer  
 1224 1,0 60,00 leer  
 1225 0,1 60,00 leer  
 1226 0,1 60,00 leer  
 1227 0,1 60,00 leer  
 Koll-Nr: 208 GP: leer

Biebl Klaus  
 1228 0,1 2133 96  
 1229 1,0 2117 96,5  
 1230 1,0 2121 96,5  
 1231 0,1 2122 97  
 1232 0,1 3147 96,5  
 1233 0,1 4155 96,5  
 Koll-Nr: 209 GP: 386,5

Fuchs Simon  
 1234 1,0 211 60,00 95,5  
 1235 1,0 6112 60,00 96  
 1236 1,0 6111 60,00 94,5  
 1237 0,1 717 60,00 ob  
 1238 0,1 6110 60,00 95,5  
 1239 0,1 619 60,00 95,5  
 Koll-Nr: 210 GP: 382,5

Hellinger H.  
 1240 1,0 212 60,00 96,5  
 1241 0,1 417 60,00 95  
 1242 0,1 418 60,00 96  
 1243 0,1 419 60,00 94,5  
 1244 0,1 4110 60,00 96,5  
 1245 1,0 416 96,5  
 Koll-Nr: 211 GP: 385,5

Böhm Hermann  
 1246 1,0 1134 96,5  
 1247 1,0 2150 60,00 96,5  
 1248 1,0 1133 60,00 96,5  
 1249 1,0 2142 60,00 96,5  
 1250 1,0 1121 60,00 96,5  
 1251 0,1 112 95,5  
 Koll-Nr: 212 GP: 385,0

Hubmer D.  
 1252 1,0 3112 50,00 96  
 1253 1,0 4120 50,00 95,5  
 1254 1,0 2022 50,00 96,5  
 1255 0,1 4122 50,00 95  
 1256 0,1 3117 50,00 97  
 Koll-Nr: 213 GP: 385,0

Danner Manfred  
 1257 1,0 302 96  
 1258 1,0 5161 95  
 1259 0,1 4157 94,5  
 1260 0,1 3143 95,5  
 1261 0,1 3144 96  
 1262 0,1 3145 97  
 Koll-Nr: 214 GP: 384,5

Stockhammer M.  
 1263 1,0 2143 65,00 97  
 1264 1,0 1113 65,00 97,5  
 1265 1,0 115 97  
 1266 1,0 11 65,00 97  
 1267 0,1 2136 96,5  
 1268 0,1 117 97,5  
 Koll-Nr: 215 GP: 389,0

Reischl Franz  
 1269 1,0 319 60,00 nb  
 1270 1,0 112 60,00 96,5  
 1271 1,0 111 95  
 1272 0,1 114 60,00 96,5  
 1273 0,1 3112 60,00 92,5  
 1274 0,1 217 93  
 Koll-Nr: 216 GP: 381,0

## Burgunder

Aigner Franz  
 1275 1,0 414 95,5  
 1276 1,0 3111 95  
 1277 1,0 318 94,5  
 1278 1,0 317 95,5  
 1279 1,0 5117 96  
 1280 0,1 309 95  
 Koll-Nr: 217 GP: 382,0

Fuchs Günter  
 1281 1,0 214 95,5  
 1282 1,0 213 55,00 95,5  
 1283 1,0 316 55,00 96,5  
 1284 1,0 315 55,00 96  
 1285 1,0 212 55,00 95,5  
 1286 0,1 319 55,00 95  
 Koll-Nr: 218 GP: 383,0

## Mecklenburger Schecke

### *schwarz-weiß*

Blöchl Heinz  
 1287 1,0 313 50,00 95,5  
 1288 1,0 516 50,00 95,5  
 1289 0,1 5130 50,00 94,5  
 1290 0,1 112 95,5  
 1291 0,1 111 96  
 1292 0,1 5125 50,00 96  
 Koll-Nr: 219 GP: 383,0

Hinterberger S.  
 1293 1,0 3117 70,00 96  
 1294 1,0 leer  
 1295 1,0 4124 70,00 95,5  
 1296 0,1 leer  
 Koll-Nr: 220 GP: n.b.

## Helle Großsilber

Pürscher L.  
 1297 1,0 2119 55,00 95,5  
 1298 1,0 118 55,00 95  
 1299 0,1 2121 55,00 96  
 1300 0,1 2125 55,00 95,5  
 1301 0,1 2124 55,00 96  
 1302 0,1 2120 55,00 96  
 Koll-Nr: 221 GP: 383,5

Auer Anna  
 1303 1,0 211 96  
 1304 1,0 315 40,00 95,5  
 1305 1,0 4111 40,00 96  
 1306 0,1 317 40,00 95,5  
 1307 0,1 4116 40,00 95  
 1308 0,1 318 95  
 Koll-Nr: 222 GP: 383,0

Furtlehner Franz  
 1309 1,0 3112 96,5  
 1310 1,0 212 96,5  
 1311 1,0 211 95,5  
 1312 0,1 3111 94  
 1313 0,1 5121 96  
 1314 0,1 214 97  
 Koll-Nr: 223 GP: 386,0

Wintersteller M.  
 1315 1,0 3119 45,00 95,5  
 1316 1,0 216 45,00 95  
 1317 1,0 3117 45,00 96  
 1318 1,0 211 45,00 nb  
 1319 0,1 213 95,5  
 1320 0,1 3115 95,5  
 Koll-Nr: 224 GP: 382,5

## Großchinchilla

Prachner Horst  
 1321 1,0 2130 94,5  
 1322 1,0 2131 95  
 1323 1,0 4142 45,00 94  
 1324 0,1 4151 45,00 96  
 1325 0,1 4139 45,00 nb  
 1326 0,1 4135 95,5  
 Koll-Nr: 225 GP: 381,0

Knogler A.  
 1327 1,0 111 50,00 96  
 1328 1,0 1110 50,00 96,5  
 1329 1,0 2124 50,00 96,5  
 1330 1,0 2132 50,00 96,5  
 1331 0,1 114 96,5  
 1332 0,1 2131 96  
 Koll-Nr: 226 GP: 386,0

Rammelmüller A.  
 1333 1,0 1023 96  
 1334 0,1 2141 96,5  
 1335 1,0 1115 95,5  
 1336 0,1 2144 96,5  
 1337 0,1 3146 96,5  
 1338 0,1 1116 95  
 Koll-Nr: 227 GP: 385,5

Leonfellner F.  
 1339 1,0 115 55,00 95,5  
 1340 1,0 114 55,00 94,5  
 1341 0,1 2111 55,00 95,5  
 1342 0,1 4126 55,00 96  
 1343 0,1 4130 55,00 96,5  
 1344 0,1 4128 55,00 95  
 Koll-Nr: 228 GP: 383,5

Prachner H.  
 1345 1,0 4144 45,00 95  
 1346 1,0 4141 45,00 95  
 1347 1,0 4140 45,00 95  
 1348 1,0 4145 45,00 95,5  
 1349 0,1 4138 45,00 95,5  
 1350 0,1 4146 95  
 Koll-Nr: 229 GP: 381,0

## Meißner Widder

### *schwarz*

Luger Karin  
 1351 1,0 1115 40,00 97  
 1352 1,0 119 40,00 96  
 1353 1,0 1114 40,00 nb  
 1354 1,0 118 40,00 96,5  
 1355 0,1 1120 40,00 96  
 1356 0,1 2128 40,00 95  
 Koll-Nr: 230 GP: 385,5

Reifetshammer S.  
 1357 1,0 2132 40,00 96,5  
 1358 1,0 2139 95,5  
 1359 1,0 2140 96  
 1360 0,1 2136 40,00 96  
 1361 0,1 4142 95,5  
 1362 0,1 4160 40,00 95,5  
 Koll-Nr: 231 GP: 384,0

## Widder

### *grau*

Strasser Franz  
 1363 1,0 2126 95,5  
 1364 1,0 2127 95,5  
 1365 1,0 4137 96  
 1366 1,0 2111 60,00 95,5  
 1367 1,0 2116 60,00 95,5  
 1368 0,1 2120 60,00 95  
 Koll-Nr: 232 GP: 382,0

Auer Anna  
 1369 1,0 103 95  
 1370 1,0 4114 60,00 94,5  
 1371 1,0 419 60,00 96  
 1372 1,0 4115 96  
 1373 0,1 4116 95,5  
 1374 0,1 111 96  
 Koll-Nr: 233 GP: 383,5

Strasser Franz  
 1375 1,0 111 96,5  
 1376 1,0 113 96,5  
 1377 1,0 2117 96,5  
 1378 1,0 116 nb  
 1379 1,0 115 70,00 97  
 1380 0,1 2119 96  
 Koll-Nr: 234 GP: 386,0

### *grau-weiß*

Auer Fritz  
 1381 1,0 116 60,00 96  
 1382 1,0 117 60,00 95,5  
 1383 1,0 4113 60,00 96,5  
 1384 1,0 3111 60,00 96,5  
 1385 0,1 3114 60,00 95,5  
 1386 0,1 314 60,00 96,5  
 Koll-Nr: 235 GP: 385,5

Leitner Ernst  
 1387 1,0 313 96,5  
 1388 1,0 314 80,00 96  
 1389 1,0 416 80,00 96  
 1390 1,0 6031 96,5  
 1391 0,1 315 95,5  
 1392 0,1 418 95,5  
 Koll-Nr: 236 GP: 384,5

### *weiß*

Knoll Erich  
 1393 1,0 119 96,5  
 1394 1,0 4132 96,5  
 1395 1,0 114 70,00 96,5  
 1396 1,0 1116 70,00 95,5  
 1397 0,1 1118 96  
 1398 0,1 4134 95  
 Koll-Nr: 237 GP: 385,5

Reiter Georg  
 1399 0,1 413 nb  
 1400 0,1 414 95,5  
 1401 1,0 411 nb  
 1402 0,1 412 93,5  
 Koll-Nr: 238 GP: o.B.

## Riesenschecken

### *schwarz-weiß*

Reisinger Christoph  
 1403 1,0 leer  
 1404 1,0 leer  
 1405 1,0 101 95,5  
 1406 1,0 2125 96,5  
 1407 0,1 111 96,5  
 1408 0,1 114 96,5  
 Koll-Nr: 239 GP: 385,0

Danninger R.  
 1409 1,0 2115 70,00 95  
 1410 1,0 2916 70,00 95,5  
 1411 1,0 2117 70,00 94,5  
 1412 1,0 2112 70,00 96  
 1413 1,0 2113 97  
 1414 0,1 3025 96,5  
 Koll-Nr: 240 GP: 385,0

Leitner Julia  
 1415 1,0 leer  
 1416 1,0 leer  
 1417 0,1 leer  
 1418 0,1 leer  
 1419 0,1 leer  
 1420 0,1 leer  
 Koll-Nr: 241 GP: leer

## Riesen weiß

### Pair Hannes

|      |     |      |       |      |
|------|-----|------|-------|------|
| 1421 | 1,0 | 1110 | 85,00 | 96   |
| 1422 | 1,0 | 114  |       | 97   |
| 1423 | 0,1 | 1115 |       | 96,5 |
| 1424 | 0,1 | 1123 |       | 96,5 |
| 1425 | 0,1 | 1124 |       | 96,5 |
| 1426 | 0,1 | 1113 |       | 96,5 |

Koll-Nr: 242 GP: 386,5

### Knoll Erich

|      |     |      |        |      |
|------|-----|------|--------|------|
| 1427 | 1,0 | 2117 |        | 96,5 |
| 1428 | 1,0 | 2179 |        | 96,5 |
| 1429 | 1,0 | 2178 | 110,00 | 96   |
| 1430 | 0,1 | 2180 |        | 97   |
| 1431 | 0,1 | 2170 |        | 97   |
| 1432 | 0,1 | 2171 |        | 96   |

Koll-Nr: 243 GP: 387,0

### Mahringer F.

|      |     |      |        |      |
|------|-----|------|--------|------|
| 1433 | 1,0 | 112  | 120,00 | 97,5 |
| 1434 | 1,0 | 1118 |        | 97,5 |
| 1435 | 1,0 | 1117 |        | 97,5 |
| 1436 | 0,1 | 1112 |        | 97,5 |
| 1437 | 0,1 | 3191 |        | 97,5 |
| 1438 | 0,1 | 2137 |        | 96,5 |

Koll-Nr: 244 GP: 390,0

## Riesen grau

### Knoll Franz

|      |     |      |  |      |
|------|-----|------|--|------|
| 1439 | 1,0 | 117  |  | 95,5 |
| 1440 | 1,0 | 114  |  | 96,5 |
| 1441 | 1,0 | 1110 |  | 96   |
| 1442 | 1,0 | 111  |  | 96,5 |
| 1443 | 0,1 | 1125 |  | 97   |
| 1444 | 0,1 | 1115 |  | 96   |

Koll-Nr: 245 GP: 386,0

### Biebl M.

|      |     |      |        |      |
|------|-----|------|--------|------|
| 1445 | 1,0 | 111  | 110,00 | 96,5 |
| 1446 | 0,1 | 114  | 110,00 | 94,5 |
| 1447 | 0,1 | 113  |        | 96,5 |
| 1448 | 1,0 | 112  | 110,00 | 95,5 |
| 1449 | 0,1 | 5114 | 110,00 | 95,5 |
| 1450 | 0,1 | 318  |        | 95,5 |

Koll-Nr: 246 GP: 384,0

### Holl Norbert

|      |     |      |        |      |
|------|-----|------|--------|------|
| 1451 | 1,0 | 1114 | 150,00 | 96,5 |
| 1452 | 1,0 | 1116 |        | 96   |
| 1453 | 1,0 | 1117 | 120,00 | 95,5 |
| 1454 | 1,0 | 114  |        | 97   |
| 1455 | 0,1 | 3130 |        | 96,5 |
| 1456 | 0,1 | 1122 | 120,00 | 96   |

Koll-Nr: 247 GP: 386,0

### Schmidhammer A.

|      |     |     |        |      |
|------|-----|-----|--------|------|
| 1457 | 1,0 | 114 | 130,00 | 96   |
| 1458 | 1,0 | 112 | 130,00 | 96   |
| 1459 | 1,0 | 113 | 130,00 | 95,5 |
| 1460 | 1,0 | 111 |        | 96   |
| 1461 | 0,1 | 416 |        | 95   |

Koll-Nr: 248 GP: 383,0

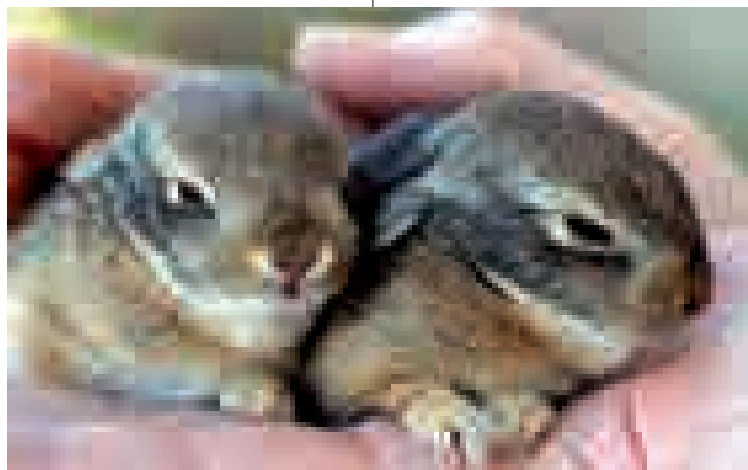

## Qualitätsfutter seit 1911...

Die Muskator-Werke GmbH bietet Ihnen seit nunmehr 100 Jahren hochwertige Futter für alle Rassekaninchen - von der Aufzucht oder Zucht bis hin zu speziellen Futterkonzepten - wir haben für alle Lebensphasen und Konditionen das passende Futter parat:

- Solikanin Basis
- Solikanin Zucht & Schau
- Kräuterkanin
- Solikanin Plus
- Solikanin Forte
- Möhrengold
- EnteroFit
- Multikanin
- und vieles mehr...

Unser Außendienstmitarbeiter Georg Wighart steht Ihnen beratend zur Seite:

Mobil: 0650 571 18 44 • E-Mail: wighart@muskator.de



[www.ovator.at](http://www.ovator.at)

**Ovator**

Vorsprung durch Kompetenz

Katalog V6.6 Copyright © 1992-2011 Dipl.-Inform. (FH) Frank Stolz  
Serial-No.960820001, Sekretariat, Rassezuchtverband Österr. Kleint

Qualität hat einen Namen:

# SCHÜTZ

## Kleintierzuchtbedarf

Höhe Str. 14

D-06342 Stockheim/Burggrub

Tel.: 0049/9261/94850, Fax: 52230

E-Mail: [kleintierzuchtbedarf.schuetz@arcor.de](mailto:kleintierzuchtbedarf.schuetz@arcor.de)

Bankverbindung: PSK-KTO, 73794561, BLZ 00900



Alles aus einer Hand für die Kleintierzucht

Wir führen sämtliche Artikel für Ihren  
Zuchterfolg – von den Firmen  
Klaus, Röhnfried, Backs, Spinne,  
Bruja Motor- und Flächenbrüter, Schütz,  
Sollfrank, Sanita San, beaphar, Brockmann,  
Permedan, Dr. Hesse Tierpharma, Quiko,  
InterHygiene und Canina.

SCHÜTZ ist ein eingetragenes Warenzeichen, weitere Marken sind die jeweiligen Warenzeichen

Bestellannahme unter: Tel. 0049/9261/94850

Bestellen rund um die Uhr: Fax 0049/9261/52230

E-Mail: [kleintierzuchtbedarf.schuetz@arcor.de](mailto:kleintierzuchtbedarf.schuetz@arcor.de)

Ihre Bestellungen nehmen wir auch gerne kostenlos zu  
einer von uns besuchten Ausstellung mit.

## **Sparte Rassemeerschweinchen**

**Spartenleitung:** Silberbauer Brigitte

**Preisrichter:** Sakac Helmut und Ruess Emmerich

**Gesamt-Ausstellungssieger:** Windhager Michaela

### **Gruppeneinteilung Landesschau**

Gruppe 1: Glatthaar goldagouti, silberagouti, schwarz

Gruppe 2: Amerikanisch Crested, Englisch Crested, Rosetten-Cavias

Gruppe 3: US-Teddy, Peruaner

### **Landesmeister**

Landessieger Glatthaar : Windhager Michaela, GH silberagouti 385 Punkte

Landessieger Gruppe II: Hiegelsberger Regina Rosette brindel 383 Punkte

Landessieger Gruppe III: Windhager Michaela 384,5 Punkte

Rassesieger Glatthaar: Brandstetter Wilhelm Käfignr.: 22 GH schwarz 97 Pt.

### **Rassesieger und Siegertiere aus zusammgelegten Rassen**

Siegertier Gruppe II: Hiegelsberger Regina, Käfignr.: 51 Rosette brindle 96,5 Pt.

Siegertier Gruppe III: Silberbauer Brigitte Käfignr.: 72 Peruaner rot weiss 97 Pt.

**Blaues Band des LVB:** Windhager Michaela, US - Teddy

### **Züchteradressen:**

Brandstetter Wilhelm, Dippersdorf 17, 3363 Hausmenning, 07475 53914

Dr. Pötscher-Hubmer Ulrike, Erb 29, 5231 Schalchen, 0650 4085337

Hiegelsberger Regina, Waldling 3, 4623 Gunskirchen, 0676 6205325

Lettner Martin, Scheuhub 5, 5282 Ranshofen, 07722 85187

Reichl Erich, Häuselberg 31, 5230 Schalchen, 0664 3663803

Silberbauer Brigitte, Oberschauersberg 24, 4641 Steinhaus, 0664 6213764

Silberbauer Josef, Oberschauersberg 24, 4641 Steinhaus, 0699 88452758

Spieler Phillip, Schwendt 4, 4924 Waldzell, 07754 2498

Spitzbart Dominik, Kranabeth 14, 4663 Laakirchen, 0650/6781984

Windhager Michaela, Mondseestr. 81, 5310 Mondsee /St.Lorenz, 0699 19073014

# Einzeltiere

# Schopfhaar Engl.

# Rosetten-Cavias

## MEERSCHWEINCHEN

### Glatthaar

#### Schwarz

| Bezeichnung            | Preis |
|------------------------|-------|
| 11 T.0 A100250         | 95,0  |
| 11 T.0 A100251         | 92,0  |
| 11 T.0 A100250         | 95,0  |
| 11 S.1 A100254         | 95,0  |
| 11 S.1 A100255         | 92,0  |
| 11 S.1 A100256         | 95,0  |
| Kaufpreis 1 GP 992,0 P |       |

| Bezeichnung            | Preis |
|------------------------|-------|
| 11 T.0 A100257         | 95,0  |
| 11 T.0 A100258         | 95,0  |
| 11 T.0 A100259         | 95,0  |
| 11 S.1 A100260         | 92,0  |
| 11 S.1 A100261         | 95,0  |
| 11 S.1 A100262         | 92,0  |
| Kaufpreis 8 GP 992,0 P |       |

#### Schwarz

| Bezeichnung            | Preis |
|------------------------|-------|
| 11 T.0 A100263 20,00   | 95,0  |
| 11 T.0 A100264         | 92,0  |
| 11 S.1 A100267 20,00   | 92,0  |
| 11 S.1 A100268 20,00   | 95,0  |
| 11 S.1 A100269         | 95,0  |
| 11 S.1 A100270         | 92,0  |
| Kaufpreis 8 GP 992,0 P |       |

#### Schwarz

| Bezeichnung            | Preis |
|------------------------|-------|
| 11 S.1 A100271 40,00   | 95,0  |
| 11 T.0 A100272 40,00   | 95,0  |
| 11 T.0 A100273         | 92,0  |
| 11 S.1 A100274         | 95,0  |
| 11 T.0 A100275         | 95,0  |
| 11 T.0 A100276         | 95,0  |
| Kaufpreis 8 GP 992,0 P |       |

#### Schwarz

| Bezeichnung            | Preis |
|------------------------|-------|
| 11 T.0 A100277         | 95,0  |
| 11 T.0 A100278         | 95,0  |
| 11 T.0 A100279         | 92,0  |
| 11 S.1 A100280         | 95,0  |
| Kaufpreis 8 GP 992,0 P |       |

#### Schwarz

| Bezeichnung            | Preis |
|------------------------|-------|
| 11 T.0 A100281         | 92,0  |
| 11 T.0 A100282         | 95,0  |
| 11 T.0 A100283         | 92,0  |
| 11 S.1 A100284         | 95,0  |
| 11 S.1 A100285         | 92,0  |
| Kaufpreis 8 GP 992,0 P |       |

## Schopfhaar Amerik.

#### rot

| Bezeichnung            | Preis |
|------------------------|-------|
| 11 T.0 A100286 20,00   | 95,0  |
| 11 T.0 A100287 20,00   | 95,0  |
| 11 T.0 A100288 20,00   | 92,0  |
| 11 S.1 A100289 20,00   | 95,0  |
| 11 S.1 A100290 20,00   | 92,0  |
| Kaufpreis 7 GP 974,0 P |       |

#### rot

| Bezeichnung            | Preis |
|------------------------|-------|
| 11 T.0 A100291         | 92,0  |
| 11 T.0 A100292         | 95,0  |
| 11 S.1 A100293         | 95,0  |
| 11 S.1 A100294         | 92,0  |
| 11 S.1 A100295         | 95,0  |
| 11 S.1 A100296         | 92,0  |
| Kaufpreis 8 GP 992,0 P |       |

#### rot

| Bezeichnung            | Preis |
|------------------------|-------|
| 11 T.0 A100297         | 95,0  |
| 11 T.0 A100298         | 95,0  |
| 11 T.0 A100299 20,00   | 95,0  |
| 11 S.1 A100300         | 92,0  |
| 11 T.0 A100301         | 95,0  |
| Kaufpreis 8 GP 992,0 P |       |

#### Schwarz

| Bezeichnung             | Preis |
|-------------------------|-------|
| 11 T.0 A100302          | 95,0  |
| 11 T.0 A100303 20,00    | 95,0  |
| 11 S.1 A100304          | 92,0  |
| 11 S.1                  | 95,0  |
| 11 S.1 A100305          | 95,0  |
| 11 S.1 A100306          | 92,0  |
| Kaufpreis 10 GP 992,0 P |       |

#### Schwarz

| Bezeichnung             | Preis |
|-------------------------|-------|
| 11 T.0 A100307          | 95,0  |
| 11 T.0 A100308          | 95,0  |
| 11 S.1 A100309          | 95,0  |
| 11 T.0 A100310 20,00    | 95,0  |
| 11 T.0 A100311          | 95,0  |
| Kaufpreis 10 GP 992,0 P |       |

## US-Teddy

#### Schwarz-rot

| Bezeichnung             | Preis |
|-------------------------|-------|
| 11 T.0 A100312          | 95,0  |
| 11 T.0 A100313 20,00    | 95,0  |
| 11 S.1 A100314 20,00    | 95,0  |
| 11 S.1 A100315 20,00    | 95,0  |
| 11 S.1 A100316          | 92,0  |
| 11 S.1 A100317          | 95,0  |
| 11 S.1 A100318          | 92,0  |
| 11 S.1 A100319 20,00    | 95,0  |
| Kaufpreis 10 GP 992,0 P |       |

#### Schwarz

| Bezeichnung             | Preis |
|-------------------------|-------|
| 11 S.1 A100320 20,00    | 95,0  |
| Kaufpreis 10 GP 992,0 P |       |

**Schlingensperre**

| Schlingensperre  |  | Stunde |
|------------------|--|--------|
| DE 1.0 00A       |  | 30     |
| FI 0.1 A100400   |  | 30     |
| Kurswert 18,00 € |  |        |

**Peruaner**

**Peruaner**

| Schlingensperre  |         | Stunde |
|------------------|---------|--------|
| DE 1.0 A100000   |         | 30     |
| DE 1.0 A100044   | 30,00 € | 30     |
| DE 1.0 A100100   | 30,00 € | 30     |
| DE 0.1 A100101   | 30,00 € | 30     |
| DE 1.0 A100042   | 30,00 € | 30     |
| DE 0.1 A100040   |         | 30     |
| Kurswert 18,00 € |         |        |

**Schlingensperre**

| Schlingensperre  |         | Stunde |
|------------------|---------|--------|
| DE 1.0 A100000   | 30,00 € | 30     |
| DE 1.0 A100079   | 30,00 € | 30     |
| DE 0.1 A100100   | 30,00 € | 30     |
| DE 0.1 A100000   | 30,00 € | 30     |
| DE 0.1 A100096   | 30,00 € | 30     |
| DE 0.1 A100047   | 30,00 € | 30     |
| Kurswert 18,00 € |         |        |

EVIT

Milch- & Milchprodukte

Qualität



# Just Lammlee

Qualität

mit 100% reiner Milch  
aus der Schweiz

100% reiner Milch  
aus der Schweiz

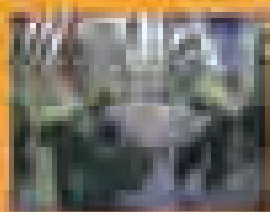
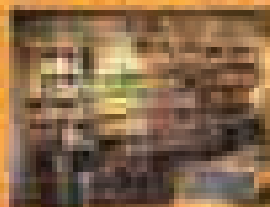
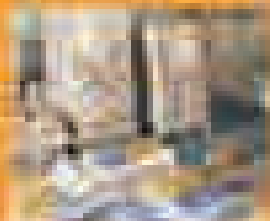
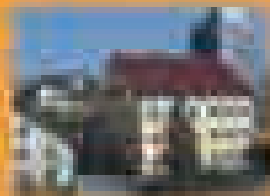

Geben Sie Ihren Heimtieren  
Qualitätsfutter von EVIT

100% reiner Milch

100% reiner Milch

100% reiner Milch

100% reiner Milch

100% reiner Milch

100% reiner Milch

100% reiner Milch

100% reiner Milch

Wir möchten auch  
Ihre Heimtiere

100% reiner Milch

100% reiner Milch

100% reiner Milch

100% reiner Milch

100% reiner Milch

100% reiner Milch

100% reiner Milch

100% reiner Milch

# Abteilung Tauben

## Spartenleitung und Mitarbeiter der Sparte Tauben

Abteilungsleiter : Moser Thomas  
EDV : Lutsch Josef  
Tierverkauf : Lutsch Josef

Boxen Auf und Abbau: Mitarbeiter des Landesverband

Betreuung und Hallenaufsicht:  
Gaderbauer Alois, Berer Johann, Neumüller Walter, Sattlecker Georg jun.

## **Die Sparte Tauben bedankt sich bei der Firma Leimüller für die Spende des Taubenfutters**

### Preisrichterobmann

Häring Karl                      Untere Dammg. 4                      4431 Haidershofen

### Preisrichterverzeichnis

|                      |                         |                            |
|----------------------|-------------------------|----------------------------|
| Auer Gottfried       | Gottfried Kumpfgasse 10 | 7091 Breitenbrunn          |
| Bader Hannes         | Alfons-Petzoldstr.1d    | 2130 Mistelbach            |
| Eder Walter          | Hinterbachstr.72        | 4690 Schwanenstadl         |
| Fabre D.             | Idolsberg 20            | 3544 Idolsberg             |
| Huber Josef          | Rothof 4                | 94152 Neuhaus              |
| Huber Konrad         | Bachweg 3               | 84130 Dingolfing-Schönbühl |
| Klinger Friedrich    | Salzburgerstr.33        | 5204 Strasswalchen         |
| Klinger Peter        | Tarsdorf 81             | 5121 Ostermiething         |
| Krumpeck Johann      | Sachsenweg 12           | 7064 Oslip                 |
| Miks Wolfgang        | Starzing 4              | 4860 Lenzing               |
| Saliter Herbert      | Unterer Berg1           | 94436 Simbach              |
| Schuster Franz       | Hauptstraße 21a         | 8792 St. Peter-Freienstein |
| Stifter Georg        | Breitenrigl 5           | 7442 Glashütten            |
| Tuider Arnold        | Gartengasse 20          | 7400 Oberwart              |
| Wallner Karl Michael | Eisteichgasse 20        | 2460 Bruck/Leitha          |
| Weber Gustav         | Weinbergstraße 27       | 2432 Schwadorf             |
| Weiss Richard        | Karl Neidelg.17         | 2493 Lichtenwörth          |

## Gesamtausstellungssieger

| Punkte | Name         | Verein | Rasse                          |
|--------|--------------|--------|--------------------------------|
| 384.0  | Sdorow Josef | E11    | Luchstauben blau-weißgeschuppt |

## Landesjugendmeister

| Punkte | Name            | Verein | Rasse                         |
|--------|-----------------|--------|-------------------------------|
| 378.0  | Weinhäupl Julia | E11    | Eistauben eisfarbig-gehämmert |

## Oberösterreich Band

| Punkte | Name             | Verein | Rasse                              |
|--------|------------------|--------|------------------------------------|
| 390    | Pühringer Thomas | E41    | King blau m.schw.Binden v 97 OÖ-B. |

## Landesmeister 2011

| Punkte | Name                   | Verein | Rasse                                       |
|--------|------------------------|--------|---------------------------------------------|
| 384.0  | Gaisbauer Georg        | E11    | Texaner 1.0 kennfarbig hell 0.1 rotfahl     |
| 383.0  | Franzen Josef          | E45    | Strasser schwarz                            |
| 382.0  | Berer Johann           | E11    | Strasser rotfahl-gehämmert                  |
| 381.0  | Huber Herbert          | E45    | Strasser blau ohne Binden                   |
| 380.0  | Spiegl Johann          | E17    | Mährische Strasser gelb                     |
| 384.0  | Sdorow Josef           | E11    | Luchstauben blau-weißgeschuppt              |
| 382.0  | Schmiedbauer Berthold  | E45    | Luchstauben schwarz-weißgeschuppt           |
| 376.0  | Gasperlmayr Alois      | E28    | Luchstauben rot-weißgeschuppt               |
| 379.0  | Gasperlmayr Alois      | E28    | Luchstauben gelb-weißgeschuppt              |
| 382.0  | Fuchs Adalbert         | E37    | Coburger Lerchen gelercht                   |
| 382.0  | Berer Johann           | E11    | Lahore schwarz                              |
| 383.0  | Gottfried Ludwig       | E14    | Malteser braunfahl                          |
| 382.0  | Kastner Josef          | E28    | Malteser blau m.schw.Binden                 |
| 380.0  | Sattlecker Georg jun.  | E38    | Huhnschecken braun                          |
| 383.0  | Pühringer Thomas       | E41    | King blau m.schw.Binden                     |
| 383.0  | Leimlehner Herbert     | E72    | King weiß                                   |
| 377.0  | Stöger Hans            | E29    | King schwarz                                |
| 377.0  | Lang Franz             | E11    | King gelb                                   |
| 379.0  | Burgstaller Franz      | E11    | Dt. Modeneser Gazzi blau m.schw.Binden      |
| 383.0  | Kaiser Helmut          | E29    | Pommersche Kröpfer blau m.schw.Binden       |
| 380.0  | Pögl Friedrich         | E38    | Englische Kröpfer gelbfahl-geherzt          |
| 379.0  | Kaiser Helmut          | E29    | Englische Kröpfer weiß                      |
| 381.0  | Kraml Georg            | E11    | Hessische Kröpfer Riesekopf schwarz         |
| 382.0  | Neumüller Walter       | E58    | Elster-Kröpfer blau                         |
| 378.0  | Kaar Alfred            | E71    | Starwitzer Flügelsteller blau m.schw.Binden |
| 384.0  | Plakolb Franz          | E43    | Schlesische Kröpfer blau m.schw.Binden      |
| 381.0  | Naderhirn Josef        | E12    | Schlesische Kröpfer rotfahl                 |
| 380.0  | Pimmingstorfer Manfred | E7     | Schlesische Kröpfer blauschimmel            |

|       |                       |     |                                              |
|-------|-----------------------|-----|----------------------------------------------|
| 380.0 | Hackl Georg           | E43 | Schlesische Kröpfer rotschimmel              |
| 381.0 | Mathe Friedrich       | E58 | Schlesische Kröpfer Weißplatten schwarz      |
| 381.0 | Moser Thomas          | E6  | Amsterdamer Kröpfer blau m.schw.Binden       |
| 383.0 | Dräxler Manuel        | E41 | Voorburger Schildkröpfer blau m.schw.Binden  |
| 382.0 | Steinbacher Ferdinand | E28 | Norwich-Kröpfer gelbfahl-geherzt             |
| 380.0 | Kaar Alfred           | E71 | Goldgimpel Schwarzfl. m.wß.Schwinger         |
| 381.0 | Stockinger Alois      | E26 | Startauben silberschuppe-schwarz             |
| 380.0 | Weinhäupl Michael     | E11 | Luzerner Schildtauben gelbgesäumt            |
| 381.0 | Brünner Manfred       | E38 | Dt. Doppelkupp. Trommeltaube gelb            |
| 384.0 | Dräxler Manuel        | E41 | Lockentauben rotschimmel                     |
| 382.0 | Huber Alois           | E41 | Lockentauben weiß                            |
| 380.0 | Miks Theodor          | E20 | Altholländische Kapuziner einfarbig weiß     |
| 380.0 | Baptist Gerhard       | E11 | Kölner Tümmeler schwarz                      |
| 381.0 | Theis Johann          | E40 | Italienische Mövchen eisfarbig m.schw.Binden |
| 383.0 | Schlager Franz        | E11 | Elsterpurzler gelb                           |
| 380.0 | Forstner Gerhard      | E34 | Elsterpurzler schwarz                        |
| 379.0 | Passecker Jens        | E30 | Alt-Wiener Hochflugtaube blau m.schw.Binden  |
| 384.0 | Passecker Jens        | E30 | Wiener Hochflugtaube blauschimmel            |

## Vize Landesmeister

| Punkte | Name             | Verein | Rasse                                   |
|--------|------------------|--------|-----------------------------------------|
| 378.0  | Ober Johann jun. | E11    | Texaner 1.0 kennfarbig hell 0.1 rotfahl |

## Rassesieger 2011

|      |                       |     |                                             |          |
|------|-----------------------|-----|---------------------------------------------|----------|
| 17   | Gaisbauer Georg       | E11 | Texaner 1.0 kennfarbig hell 0.1 rotfahl     | v 97 RS  |
| 109  | Berer Johann          | E11 | Strasser rotfahl-gehämmert                  | v 97 RS  |
| 135  | Sdorow Josef          | E11 | Luchstauben blau-weißgeschuppt              | v 97 RS  |
| 226  | Fuchs Adalbert        | E37 | Coburger Lerchen gelercht                   | v 97 RS  |
| 583  | Mathe Friedrich       | E58 | Schlesische Kröpfer schwarz                 | v 97 RS  |
| 686  | Mathe Friedrich       | E58 | Schlesische Kröpfer Weißplatten schwarz     | v 97 RS  |
| 712  | Dräxler Manuel        | E41 | Voorburger Schildkröpfer blau m.schw.Binden | v 97 RS  |
| 757  | Steinbacher Ferdinand | E28 | Norwich-Kröpfer gelbfahl-geherzt            | v 97 RS  |
| 850  | Huber Alois           | E41 | Lockentauben weiß                           | v 97 RS  |
| 884  | Dräxler Manuel        | E41 | Lockentauben rotschimmel                    | v 97 RS  |
| 996  | Schlager Franz        | E11 | Elsterpurzler gelb                          | v 97 RS  |
| 1029 | Passecker Jens        | E30 | Alt-Wiener Hochflugtaube blau m.schw.Binden | v 97 RS  |
| 1040 | Passecker Jens        | E30 | Wiener Hochflugtaube blauschimmel           | v 97 RS  |
| 49   | Huber Herbert         | E45 | Strasser blau ohne Binden                   | hv 96 RS |
| 208  | Seidner Paul          | E20 | Luchstauben gelb-weißgeschuppt              | hv 96 RS |
| 275  | Pucher Otmar          | E16 | Malteser gelb                               | hv 96 RS |
| 283  | Kastner Josef         | E28 | Malteser blau m.schw.Binden                 | hv 96 RS |
| 314  | Häring Karl           | E37 | Huhnschecken schwarz                        | hv 96 RS |
| 359  | Stöger Hans           | E29 | King schwarz                                | hv 96 RS |
| 391  | Pühringer Thomas      | E41 | King blau m.schw.Binden                     | hv 96 RS |

|     |                    |     |                                |          |
|-----|--------------------|-----|--------------------------------|----------|
| 428 | Ecker Franz        | E19 | Dt. Modeneser Schietti weiß    | hv 96 RS |
| 467 | Kaiser Helmut      | E29 | Englische Kröpfer weiß         | hv 96 RS |
| 544 | Neumüller Walter   | E58 | Elster-Kröpfer blau            | hv 96 RS |
| 726 | Markowitsch Johann | E1  | Norwich-Kröpfer schwarzgeherzt | hv 96 RS |
| 937 | Theis Johann       | E40 | Italienische Mövchen gelbfahl  | hv 96 RS |
| 982 | Forstner Gerhard   | E34 | Elsterpurzler schwarz          | hv 96 RS |
| 486 | Klinger Peter      | E13 | Englische Kröpfer rotgeherzt   | sg 95 RS |

## Siegertiere 2011

|      |                    |     |                                              |          |
|------|--------------------|-----|----------------------------------------------|----------|
| 77   | Franzen Josef      | E45 | Strasser schwarz                             | v 97 ST  |
| 289  | Gottfried Ludwig   | E14 | Malteser braunfahl                           | v 97 ST  |
| 622  | Plakolb Franz      | E43 | Schlesische Kröpfer blau m.schw.Binden       | v 97 ST  |
| 669  | Hackl Georg        | E43 | Schlesische Kröpfer rotschimmel              | v 97 ST  |
| 870  | Dräxler Manuel     | E41 | Lockentauben rotschimmel                     | v 97 ST  |
| 949  | Theis Johann       | E40 | Italienische Mövchen eisfarbig m.schw.Binden | v 97 ST  |
| 169  | Huber Rubert       | E38 | Luchstauben schwarz-weißgeschuppt            | hv 96 ST |
| 187  | Gasperlmayr Alois  | E28 | Luchstauben rot-weißgeschuppt                | hv 96 ST |
| 335  | Leimlehner Herbert | E72 | King weiß                                    | hv 96 ST |
| 1053 | Heftberger August  | E45 | Alt-Österr.Tümmeler                          | hv 96 ST |

## V-Tiere

|     |                |     |                                       |        |
|-----|----------------|-----|---------------------------------------|--------|
| 229 | Wagner Leopold | E7  | Coburger Lerchen silber ohne Binden   | v 97 P |
| 447 | Kaiser Helmut  | E29 | Pommersche Kröpfer blau m.schw.Binden | v 97 P |
| 525 | Kraml Georg    | E11 | Hessische Kröpfer Rieselkopf schwarz  | v 97 P |

## Vereinswettbewerb

|         | Punkte | Verein |
|---------|--------|--------|
| 1.Platz | 1733.0 | E11    |
| 2.Platz | 1730.0 | E41    |
| 3.Platz | 1724.0 | E45    |

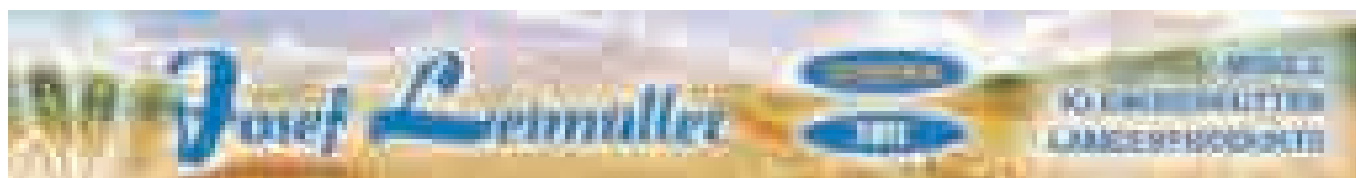

## Ausstellerverzeichnis Sparte Tauben

**Aigner Karl**, Geretsdorf 36, 5274 Burgkirchen, 0680 2080262, Malteser, E38,  
**Auer Josef**, Stefaniweg 7, 4942 Gurten, 07757 6554, King, E45,  
**Baptist Gerhard**, Atzing 22, 4941 Mehrnbach, 07752 71131, Kölner Tümmeler, E11,  
**Berer Johann**, Maireck 3, 4924 Waldzell, 07754 2562, Strasser, Lahore, E11,  
**Biereder Manfred**, Dietraching 6, 4774 St. Marienkirchen, 07711 33116, Genter Kröpfer, E39,  
**Biereder Sarah**, Dietraching 6, 4774 St. Marienkirchen, 07711 33116, Altholländische Tümmeler, E39,  
**Brehm Natalie JZ**, Brunn 3, 84561 Mehring, 0049867761999, Dt. Modeneser Magnani, Elsterpurzler, E13,  
**Brünner Manfred**, Vorbuch 1, 5274 Burgkirchen, 0676 84122934, Dt. Doppelkupp. Trommeltaube, E38,  
**Burgstaller Franz**, Kobernaußen 18, 4923 Lohnsburg, 07754/3352, Dt. Modeneser Gazzi, E11,  
**Daller Helmut**, Pfaffing 19, 4791 Rainbach, 06508245200, Genter Kröpfer, E22,  
**Dallinger Franz**, Trattenegg 13, 4710 Grieskirchen, 05033077321, Luchstaben, E46,  
**Dräxler Manuel**, Stadl 23, 4090 Engelhartzell, 07717/7647, Voorburger Schildkröpfer, Lockentauben, E41,  
**Dräxler Manuel**, Stadl 23, 4090 Engelhartzell, 0664 5494285, Lockentauben, E41,  
**Ecker Franz**, Nr.34, 5131 Franking, 0664 2512904, Dt. Modeneser Schietti, E19,  
**Ecker Karl**, Wienerstr.15, 3300 Amstetten, 06648188277, Elsterpurzler, E30,  
**Eichinger Peter**, Muldenweg 9, 4050 Traun, 0650 7185200, Österr.Ganselkröpfer, E10,  
**Farthofer Johann**, Ennsedt 14, 4294 St.Leonhard, 0699 10965764, Norwich-Kröpfer, E01,  
**Forstner Gerhard**, Zauchen 84, 8983 Bad Mitterndorf, 03623 2185, Elsterpurzler, E34,  
**Franzen Josef**, Gartenweg 6, 4780 Schärding, 07712 4122, Strasser, E45,  
**Fraungruber Josef**, Daxbergerstraße 16, 4076 St. Marienkirchen, 0699 10687489, Englische Zwergkröpfer,  
Elster-Kröpfer, E54,  
**Freund Adolf**, Dr. Pokorny-Straße 1, 4210 Gallneukirchen, 07235/65656, Strasser, E01,  
**Fuchs Adalbert**, Rüdigerstr. 8, 4300 St. Valentin, 0676 88854555, Coburger Lerchen, E37,  
**Gahleitner Adolf**, Am Abendfrieden 1, 4142 Hofkirchen/Mkr., 07285 325, Schlesische Kröpfer, E43,  
**Gaisbauer Georg**, Warmanstadl 35, 4931 Mettmach, 07755 6058, Texaner, E11,  
**Ganser Franz**, Kasten 1, 4171 St.Peter am Wimberg, 06802123495, Schlesische Kröpfer, E12,  
**Gasperlmayr Alois**, Schart 1, 4655 Vorchdorf, 07614 6475, Luchstaben, E28,  
**Gottfried Ludwig**, Pudexing 1, 5273 St.Veid, 07723 6106, Malteser, E14,  
**Gruber Franz**, Birkenweg 6, 5274 Burgkirchen, 07724 2160, Texaner, E38,  
**Haas Albert JZ**, Kühnberg 1, 4901 Ottwang am Hausruck, 06644490150, Schlesische Kröpfer, E07,  
**Hackl - Lehner Leopold**, Holzwinden 27, 4221 Steyeregg, 06769615758, Fränkische Trommeltaube, E08,  
**Hackl Georg**, Kepling 18, 4173 St. Veit i. M., 0676 4318806, Schlesische Kröpfer, E43,  
**Häring Karl**, Untere Dammgasse 4, 4431 Haidershofen, 07252 37104, Huhnschecken, E37,  
**Hautz Hans**, Blumenweg 1, 84489 Burghausen, 08677917641, King, E13,  
**Hautz Hans**, Blumenweg 1, 84489 Burghausen, 08677917641, King, E13,  
**Heftberger August**, Grolzham 34, 4680 Haag / H, 07732 3098, Altösterr. Tümmeler, E45,  
**Helmbrecht Johann**, Lohholzerstr.23, 94547 Iggenbach, 09903952538, Luchstaben, E45,  
**Höllinger Max**, Rendlsiedlung 25, 4132 Lembach, 07286 8302, King, E58,  
**Hörmann Johann**, Hohenreith 42, 4443 Maria Neustift, 07250 556, Damascener, E25,  
**Hornung Stefan**, Himmelreich Str.25, 4844 Regau, 07672 24268, Schlesische Kröpfer, E27,  
**Hubauer Fritz**, Grub 2, 4983 St.Georgen, 07758 30255, Texaner, E70,  
**Huber Alois**, Sachsenberg 33, 4793 Wernstein, 0664 2269041, Lockentauben, E41,  
**Huber Herbert**, Unterhaselberg 1, 4972 Utzenaich, 07750 3267, Strasser, Mährische Strasser, E45,  
**Huber Rubert**, Biburgerstr.7, 5270 Mauerkirchen, 07724 2453, Luchstaben, E38,

**Huemer Ludwig**, Schlosstraße 19, 4961 Mühlheim, 07723 44060, Malteser, E14,  
**Jasny Max**, Lohholzstr. 27, 94547 Iggenbach, 00499903 2491, Schlesische Kröpfer, E45,  
**Kaar Alfred**, Amesberg 3, 4190 Bad Leonfelden, 07213 8500, Starwitzer Flügelsteller, Goldgimpel, E71,  
**Kaiser Helmut**, St. Fadingerstraße 13, 4650 Lambach, 0699 10997454, Pommersche Kröpfer, Englische Kröpfer, E29,  
**Karniek Heinz**, Raimundstr. 47, 4020 Linz Donau, 0664 4143949, Lockentauben, Altholländische Kapuziner, E01,  
**Kastner Josef**, Kremstalstraße, 4501 Neuhofen, 07227/6825, Malteser, E28,  
**Kastner Karl**, Nr. 28, 2134 Enzersdorf, 02524 2148, Englische Kröpfer, E09,  
**Klinger Peter**, Tarsdorf 81, 5121 Ostermiething, 06278 8409, Englische Kröpfer, Altösterr. Tümmeler, E13,  
**Knoll Friedrich**, Köglerstraße 11, 4070 Eferding, 07272 2960, King, E54,  
**Kraml Georg**, Lehen 7, 4931 Mettmach, 07755 5614, Hessische Kröpfer, E11,  
**Lachmann Thomas**, Kellergasse 333, 2061 Hadres, 0664 73508488, Englische Kröpfer, E09,  
**Lang Franz**, Stelzen 63, 4923 Lohnsburg, 07754 2672, King, E11,  
**Legat Hannes Ing.**, Volkerstr.5, 4300 St.Valentin, 0676 6244199, Wiener Weißschild, E37,  
**Leimlehner Herbert**, Roseggerstraße 12, 4311 Schwertberg, 07262 61835, King, E72,  
**Lettner Martin**, Scheuhub 5, 5282 Ranshofen, 07722/85187, Dänische Stieglitze, E14,  
**Mairleitner Georg**, Oberndorf 10, 4742 Gurten, 07757 6056, Dt. Doppelkupp. Trommeltaube, E14,  
**Maislinger Heinz**, Schloßgasse 2, 5270 Mauerkirchen, 07724 3133, Texaner, E38,  
**Mallinger Josef**, Im Gassl 2/2, 4633 Kematen, 07247 6689, Luchstauben, E03,  
**Markowitsch Johann**, Untergaisbach 66, 4231 Untergaisbach, 07236 2343, Norwich-Kröpfer, E01,  
**Mathe Friedrich**, Gfiederleiten 5, 4100 Ottensheim, 07234 83070, Schlesische Kröpfer, E58,  
**Michelitsch Karl**, Kanderweg 1, 4040 Linz, 0732 248562, Pfautauben, E58,  
**Miks Theodor**, Welsnerstrasse 92, 4643 Pettenbach, 0664 1815416, Schlesische Kröpfer,  
Altholländische Kapuziner, Perückentauben, E20,  
**Moser Thomas**, Leithen 4, 4722 Peuerbach, 07276 35189, Amsterdamer Kröpfer, E06,  
**Naderhirn Josef**, Schindlau 92, 4160 Aigen im Mühlkreis, 07281 8720, Schlesische Kröpfer, E12,  
**Neulinger Franz**, Partenreit 9, 4121 Altenfelden, 06769010099, Norwich-Kröpfer, E12,  
**Neumüller Walter**, Bimbergstr.22, 4113 St.Martin im Mühlkreis, 0664 5626705, Elster-Kröpfer,  
Voorburger Schildkröpfer, E58,  
**Ober Johann jun.**, Brunnwies 14, 4891 Pöndorf, 07684/7166, Texaner, E11,  
**Ober Johann**, Brunnwies 14, 4891 Pöndorf, 07684/7166, Luchstauben, E11,  
**Ortner Willi**, Schinaglweg 1, 4210 Engerwitzdorf, 0664 4391663, Voorburger Schildkröpfer, E01,  
**Parzer Robert**, Bründlallee 492, 4760 Raab, 07762 42934, Strasser, E06,  
**Passecker Jens**, Egererstr.26, 3013 Tullnerbach-Lawies, 0680 3156716, Alt-Wiener Hochflugtaube,  
Wiener Hochflugtaube, E30,  
**Phüringer Karl**, Neundorf 19, 4170 Haslach an der Mühl, 07289 71558, Schlesische Kröpfer, E12,  
**Pimmingstorfer Manfred**, Gsteinedt 11, 4850 Timelkam, 07672 92024, Schlesische Kröpfer, E07,  
**Plakolb Franz**, Buchholz 9, 4175 Neußerling, 07231 2866, Schlesische Kröpfer, E43,  
**Plank Franz**, Westbahnstraße 46, 4614 Marchtrenk, 0664 3211676, Elster-Kröpfer, E24,  
**Pögl Friedrich**, Sonnenstr.3, 5145 Neukirchen, 0664 3868375, Englische Kröpfer, E38,  
**Pucher Otmar**, Unterharlochen 18, 5231 Schalchen, 07742 4441, Malteser, E16,  
**Pühringer Thomas**, Ledergasse 21, 4132 Lembach im Mühlkreis, 07286 26804, King, E41,  
**Rafbauer Johann**, Hauptstraße 63, 4952 Weng, 07723 5161, Malteser, E14,  
**Raml Josef**, Weikingerweg 5, 4209 Engerwitzdorf, 07235 67038, Norwich-Kröpfer, E42,  
**Reisinger Karl**, Bussardweg 18, 4062 Kirchberg-Thening, 07221 64068, Strasser, E24,  
**Reitsperger Max**, Gstaig 18, 5143 Feldkirchen, 07748/6191, Voorburger Schildkröpfer, E16,  
**Sattlecker Georg jun.**, Spitzenberg 11, 5270 Mauerkirchen, 07724 3160, Huhnschecken,  
Italienische Mövchen, E38,



# Abteilung Einzeltiere

## TAUBEN

### Römer



*blau m.schw.Binden*

|               |       |      |
|---------------|-------|------|
|               | 1,0   | Eder |
| 1 Stitz Franz | sg 95 |      |
| 2 Stitz Franz | sg 93 |      |
|               | 0,1   |      |
| 3 Stitz Franz | sg 94 |      |
| 4 Stitz Franz | hv 96 |      |
| 5 Stitz Franz | sg 94 |      |
| 6 Stitz Franz | sg 95 |      |

### Texaner



*1.0 Kennfarbig dunkel 0.1 blau m.B.*

|                       |       |      |
|-----------------------|-------|------|
|                       | 1,0   | Miks |
| 7 Zinöcker Dr. Hubert | sg 94 |      |
|                       | 0,1   |      |
| 8 Zinöcker Dr. Hubert | sg 95 |      |
| 9 Zinöcker Dr. Hubert | hv 96 |      |

*1.0 Kennfarbig dunkel 0.1 gehämmert*

|                        |       |  |
|------------------------|-------|--|
|                        | 0,1   |  |
| 10 Zinöcker Dr. Hubert | sg 95 |  |

*1.0 kennfarbig hell 0.1 rotfahl*

|                     |            |  |
|---------------------|------------|--|
|                     | 1,0        |  |
| 11 Ober Johann jun. | sg 94      |  |
| 12 Ober Johann jun. | sg 93      |  |
| 13 Hubauer Fritz    | g 91       |  |
| 14 Hubauer Fritz    | sg 94      |  |
| 15 Gruber Franz     | 40,00 g 92 |  |
| 16 Gruber Franz     | sg 95      |  |

|                     |             |  |
|---------------------|-------------|--|
| 17 Gaisbauer Georg  | v 97 RS     |  |
| 18 Gaisbauer Georg  | hv 96       |  |
| 19 Maislinger Heinz | 30,00 sg 95 |  |
| 20 Maislinger Heinz | 30,00 sg 94 |  |
| 21 Ober Johann jun. | sg 94       |  |
| 22 Hubauer Fritz    | sg 93       |  |
| 23 Gruber Franz     | 40,00 sg 94 |  |

0,1

|                     |             |  |
|---------------------|-------------|--|
| 24 Gaisbauer Georg  | sg 95       |  |
| 25 Gaisbauer Georg  | sg 95       |  |
| 26 Maislinger Heinz | 30,00 g 92  |  |
| 27 Maislinger Heinz | 30,00 sg 93 |  |
| 28 Ober Johann jun. | sg 95       |  |
| 29 Ober Johann jun. | sg 93       |  |
| 30 Hubauer Fritz    | b 90        |  |
| 31 Hubauer Fritz    | sg 93       |  |
| 32 Gruber Franz     | g 91        |  |
| 33 Gruber Franz     | 40,00 sg 95 |  |
| 34 Gaisbauer Georg  | sg 93       |  |
| 35 Gaisbauer Georg  | hv 96       |  |
| 36 Maislinger Heinz | 30,00 sg 93 |  |
| 37 Maislinger Heinz | 30,00 g 92  |  |
| 38 Ober Johann jun. | sg 95       |  |
| 39 Hubauer Fritz    | sg 94       |  |
| 40 Gruber Franz     | g 92        |  |

### Cauchois



*blau-bronzegeschuppt*

|                   |       |      |
|-------------------|-------|------|
|                   | 1,0   | Eder |
| 41 Wagner Leopold | sg 94 |      |
| 42 Wagner Leopold | hv 96 |      |
| 43 Wagner Leopold | sg 94 |      |
|                   | 0,1   |      |
| 44 Wagner Leopold | sg 93 |      |
| 45 Wagner Leopold | sg 94 |      |
| 46 Wagner Leopold | sg 93 |      |

## Strasser



*blau ohne Binden*

|                   |             |       |
|-------------------|-------------|-------|
|                   | 1,0         | Weiss |
| 47 Reisinger Karl | 36,00 b 90  |       |
| 48 Reisinger Karl | 36,00 g 91  |       |
| 49 Huber Herbert  | hv 96 RS    |       |
| 50 Huber Herbert  | sg 94       |       |
| 51 Zauner Leopold | sg 94       |       |
| 52 Reisinger Karl | sg 93       |       |
|                   | 0,1         |       |
| 53 Huber Herbert  | sg 94       |       |
| 54 Huber Herbert  | sg 95       |       |
| 55 Zauner Leopold | sg 93       |       |
| 56 Zauner Leopold | sg 93       |       |
| 57 Reisinger Karl | sg 94       |       |
| 58 Reisinger Karl | 36,00 sg 93 |       |
| 59 Huber Herbert  | hv 96       |       |
| 60 Huber Herbert  | sg 94       |       |
| 61 Zauner Leopold | sg 94       |       |
| 62 Reisinger Karl | 36,00 sg 93 |       |

*schwarz*

|                        |         |  |
|------------------------|---------|--|
|                        | 1,0     |  |
| 63 Wamprechtshammer J. | sg 95   |  |
| 64 Wamprechtshammer J. | sg 94   |  |
| 65 Franzen Josef       | hv 96   |  |
| 66 Franzen Josef       | sg 93   |  |
| 67 Zauner Leopold      | sg 94   |  |
| 68 Zauner Leopold      | sg 95   |  |
| 69 Wallner Franz       | sg 95   |  |
| 70 Wallner Franz       | sg 95   |  |
| 71 Wamprechtshammer J. | hv 96   |  |
| 72 Wamprechtshammer J. | sg 94   |  |
| 73 Franzen Josef       | g 92    |  |
| 74 Zauner Leopold      | sg 93   |  |
|                        | 0,1     |  |
| 75 Wallner Franz       | sg 93   |  |
| 76 Wallner Franz       | hv 96   |  |
| 77 Franzen Josef       | v 97 ST |  |
| 78 Franzen Josef       | sg 94   |  |
| 79 Zauner Leopold      | sg 94   |  |
| 80 Zauner Leopold      | sg 93   |  |
| 81 Wamprechtshammer J. | g 91    |  |
| 82 Wamprechtshammer J. | g 92    |  |
| 83 Wallner Franz       | sg 95   |  |
| 84 Wallner Franz       | sg 94   |  |

85 Franzen Josef hv 96  
86 Zauner Leopold sg 93

**rot**

**1,0**  
87 Schaubeder Hans sg 94

**0,1**  
88 Schaubeder Hans sg 95  
89 Schaubeder Hans sg 95  
90 Schaubeder Hans sg 93  
91 Schaubeder Hans hv 96

**gelb**

**1,0**  
92 Parzer Robert sg 93  
93 Parzer Robert sg 95  
94 Parzer Robert sg 93  
95 Parzer Robert g 92

**0,1**

96 Parzer Robert sg 94  
97 Parzer Robert hv 96

**blaugehämmert**

**1,0**  
98 Wamprechtshammer J. sg 94  
99 Wamprechtshammer J. sg 94  
100 Wamprechtshammer J. sg 95  
101 Wamprechtshammer J. hv 96

**0,1**

102 Wamprechtshammer J. hv 96  
103 Wamprechtshammer J. sg 93

**rotfahl-gehämmert**

**1,0**  
104 Berer Johann sg 95

**0,1**

105 Berer Johann g 92  
106 Berer Johann sg 94  
107 Berer Johann sg 94  
108 Berer Johann hv 96  
109 Berer Johann v 97 RS

**schwarzgesäumt**

**1,0**  
110 Freund Adolf hv 96

**0,1**

111 Freund Adolf sg 94  
112 Freund Adolf sg 94  
113 Freund Adolf sg 94

## Mährische Strasser



**rot**

**1,0** Eder  
114 Huber Herbert sg 94  
115 Huber Herbert sg 93  
116 Huber Herbert sg 95

**0,1**

117 Huber Herbert sg 93  
118 Huber Herbert sg 94  
119 Huber Herbert hv 96

**gelb**

**1,0**  
120 Spiegl Johann 25,00 sg 94  
121 Spiegl Johann 25,00 hv 96  
122 Spiegl Johann 25,00 sg 93

**0,1**

123 Spiegl Johann 25,00 g 92  
124 Spiegl Johann 25,00 sg 95  
125 Spiegl Johann 25,00 sg 95

## Luchstauben



**blau-weißgeschuppt**

**1,0** Krumpeck  
126 Mallinger Josef hv 96  
127 Mallinger Josef sg 94  
128 Helmbrecht Johann leer  
129 Helmbrecht J. 50,00 leer  
130 Helmbrecht Johann sg 93  
131 Helmbrecht Johann sg 95  
132 Ober Johann sg 94  
133 Ober Johann sg 95  
134 Sdorow Josef sg 95  
135 Sdorow Josef v 97 RS  
136 Mallinger Josef sg 93  
137 Mallinger Josef sg 94  
138 Helmbrecht J. 50,00 leer  
139 Helmbrecht J. 50,00 leer  
140 Helmbrecht Johann sg 93

141 Helmbrecht Johann sg 93  
142 Ober Johann sg 95

**0,1**

143 Sdorow Josef sg 95  
144 Sdorow Josef sg 94  
145 Ober Johann sg 94  
146 Ober Johann sg 93  
147 Mallinger Josef hv 96  
148 Mallinger Josef sg 93  
149 Helmbrecht J. 50,00 sg 94  
150 Helmbrecht Johann sg 95  
151 Helmbrecht Johann sg 95  
152 Helmbrecht Johann sg 95  
153 Sdorow Josef hv 96  
154 Sdorow Josef hv 96  
155 Ober Johann sg 94

**schwarz-weißgeschuppt**

**1,0**

156 Summereder Johann sg 93  
157 Summereder Johann sg 93  
158 Schmiedbauer B. 50,00 sg 94  
159 Schmiedbauer B. 50,00 sg 93  
160 Schmiedbauer Berthold sg 95  
161 Schmiedbauer Berthold hv 96  
162 Dallinger Franz sg 94  
163 Dallinger Franz g 92  
164 Huber Rubert g 92  
165 Huber Rubert sg 94  
166 Summereder Johann g 92  
167 Schmiedbauer B. 50,00 sg 95  
168 Schmiedbauer Berthold sg 95

**0,1**

169 Huber Rubert hv 96 ST  
170 Huber Rubert hv 96  
171 Summereder Johann sg 93  
172 Summereder Johann sg 95  
173 Schmiedbauer B. 50,00 sg 93  
174 Schmiedbauer B. 50,00 sg 95  
175 Dallinger Franz hv 96  
176 Dallinger Franz b 90  
177 Schmiedbauer Berthold hv 96  
178 Schmiedbauer Berthold sg 94  
179 Huber Rubert sg 93  
180 Huber Rubert sg 93  
181 Summereder Johann sg 93  
182 Schmiedbauer B. 50,00 sg 94  
183 Dallinger Franz sg 95  
184 Schmiedbauer Berthold sg 95

**rot-weißgeschuppt**

**1,0** Stifter  
185 Summereder Johann sg 95  
186 Summereder Johann sg 94

Katalog V6.6 Copyright © 1992-2011 Dipl.-Inform. (FH) Frank Stolz  
Serial-No.960820001, Sekretariat, Rassezuchtverband Österr. Kleintierzüchter

187 Gasperlmayr Alois hv 96 ST  
 188 Gasperlmayr Alois g 92  
 189 Seidner Paul sg 93  
 190 Seidner Paul sg 94  
 191 Summereder Johann g 91  
 192 Summereder Johann sg 93  
 193 Gasperlmayr Alois sg 94  
 194 Seidner Paul 40,00 o.B.

**0,1**

195 Gasperlmayr Alois sg 93  
 196 Gasperlmayr Alois g 91  
 197 Seidner Paul hv 96  
 198 Seidner Paul o.B.  
 199 Summereder Johann g 92  
 200 Summereder Johann sg 94  
 201 Gasperlmayr Alois sg 93  
 202 Seidner Paul 40,00 o.B.

**gelb-weißgeschuppt**

**1,0**

203 Summereder Johann sg 94  
 204 Summereder Johann sg 95  
 205 Gasperlmayr Alois sg 93  
 206 Gasperlmayr Alois hv 96  
 207 Seidner Paul sg 93  
 208 Seidner Paul hv 96 RS  
 209 Summereder Johann sg 94  
 210 Gasperlmayr Alois sg 95  
 211 Seidner Paul 40,00 sg 93

**0,1**

212 Summereder Johann g 91  
 213 Summereder Johann g 92  
 214 Gasperlmayr Alois g 92  
 215 Gasperlmayr Alois g 91  
 216 Seidner Paul g 92  
 217 Seidner Paul sg 94  
 218 Summereder Johann sg 95  
 219 Gasperlmayr Alois sg 95  
 220 Seidner Paul 40,00 g 92

**Coburger Lerchen**



**gelercht**

**1,0**

221 Fuchs Adalbert hv 96  
 222 Fuchs Adalbert sg 94  
 223 Fuchs Adalbert sg 95

Weber

**0,1**

224 Fuchs Adalbert sg 94  
 225 Fuchs Adalbert sg 94  
 226 Fuchs Adalbert v 97 RS

**silber ohne Binden**

**1,0**

227 Fuchs Adalbert hv 96  
 228 Fuchs Adalbert sg 95  
 229 Wagner Leopold v 97 P  
 230 Wagner Leopold sg 95  
 231 Fuchs Adalbert sg 93  
 232 Wagner Leopold o.B.

**0,1**

233 Fuchs Adalbert sg 93  
 234 Fuchs Adalbert sg 95  
 235 Wagner Leopold sg 94  
 236 Wagner Leopold sg 94  
 237 Fuchs Adalbert hv 96  
 238 Wagner Leopold sg 94

**Lahore**



**schwarz**

**1,0**

239 Berer Johann sg 95  
 240 Berer Johann sg 94

Stifter

**0,1**

241 Berer Johann hv 96  
 242 Berer Johann sg 94  
 243 Berer Johann sg 95  
 244 Berer Johann hv 96

**Damascener**



**eisfarbig m. schwarzen B.**

**1,0**

245 Hörmann Johann sg 94  
 246 Hörmann Johann sg 95  
 247 Hörmann Johann sg 93  
 248 Hörmann Johann sg 94

Eder

**0,1**

249 Hörmann Johann sg 95  
 250 Hörmann Johann sg 94

**Exhibition Homer**



**blaugehämmert**

**1,0**

251 Spiegl Gerhard 30,00 hv 96  
 252 Spiegl Gerhard 30,00 sg 94  
 253 Spiegl Gerhard 30,00 sg 94

**0,1**

254 Spiegl Gerhard 30,00 sg 93  
 255 Spiegl Gerhard 30,00 sg 95  
 256 Spiegl Gerhard 30,00 g 91

**Malteser**



**weiß**

**1,0**

257 Kastner Josef sg 94  
 258 Kastner Josef sg 95

Klinger P.

**0,1**

259 Kastner Josef hv 96  
 260 Kastner Josef sg 93  
 261 Kastner Josef sg 95  
 262 Kastner Josef sg 94

**schwarz**

**1,0**

263 Pucher Otmar 200,00 g 92

**0,1**

264 Pucher Otmar 200,00 sg 95  
 265 Pucher Otmar 200,00 g 91  
 266 Pucher Otmar 200,00 g 92

**rot****1,0**

267 Rafbauer Johann leer  
 268 Rafbauer Johann leer  
 269 Rafbauer Johann leer  
 270 Rafbauer Johann leer

**0,1**

271 Rafbauer Johann leer  
 272 Rafbauer Johann leer

**gelb****1,0**

273 Pucher Otmar 200,00 sg 94

**0,1**

274 Pucher Otmar 200,00 sg 93  
 275 Pucher Otmar 200,00 hv 96 RS  
 276 Pucher Otmar 200,00 sg 93

**blau m.schw.Binden****1,0**

277 Gottfried Ludwig sg 94  
 278 Gottfried Ludwig sg 93  
 279 Kastner Josef sg 95  
 280 Kastner Josef hv 96  
 281 Gottfried Ludwig sg 94  
 282 Gottfried Ludwig sg 93  
 283 Kastner Josef hv 96 RS  
 284 Kastner Josef sg 95

**0,1**

285 Gottfried Ludwig hv 96  
 286 Gottfried Ludwig sg 95  
 287 Kastner Josef sg 95  
 288 Kastner Josef g 91

**braunfahl****1,0**

289 Gottfried Ludwig v 97 ST  
 290 Gottfried Ludwig sg 94  
 291 Huemer Ludwig sg 93  
 292 Huemer Ludwig sg 95  
 293 Aigner Karl sg 93  
 294 Aigner Karl g 92  
 295 Gottfried Ludwig hv 96

**0,1**

296 Huemer Ludwig g 91  
 297 Huemer Ludwig sg 95  
 298 Aigner Karl sg 95  
 299 Aigner Karl sg 94  
 300 Gottfried Ludwig g 91  
 301 Gottfried Ludwig hv 96  
 302 Huemer Ludwig g 91  
 303 Huemer Ludwig sg 95

304 Aigner Karl sg 93  
 305 Aigner Karl sg 94  
 306 Gottfried Ludwig sg 94

**Muselkopf-rot****1,0**

307 Rafbauer Johann leer

**0,1**

308 Rafbauer Johann leer  
 309 Rafbauer Johann leer  
 310 Rafbauer Johann leer

**Huhnschecken****schwarz****1,0**

Stifter

311 Häring Karl sg 93  
 312 Häring Karl sg 95  
 313 Häring Karl sg 93

**0,1**

314 Häring Karl hv 96 RS  
 315 Häring Karl g 92  
 316 Häring Karl sg 93

**1,0**

317 Sattlecker Georg sen. hv 96

**braun****1,0**

318 Sattlecker Georg jun. sg 94  
 319 Sattlecker Georg jun. hv 96  
 320 Sattlecker Georg jun. sg 94

**0,1**

321 Sattlecker Georg jun. sg 93  
 322 Sattlecker Georg jun. sg 93  
 323 Sattlecker Georg jun. hv 96 HB

**braunfahl****1,0**

324 Sattlecker Georg jun. sg 93  
 325 Sattlecker Georg jun. hv 96 HB

**0,1**

326 Sattlecker Georg jun. sg 95  
 327 Sattlecker Georg jun. sg 93  
 328 Sattlecker Georg jun. sg 95

**King****weiß****1,0**

Huber K.

329 Wiesböck Otto g 92  
 330 Wiesböck Otto sg 93  
 331 Auer Josef g 92  
 332 Auer Josef g 91  
 333 Lang Franz 30,00 g 92  
 334 Lang Franz 30,00 sg 94  
 335 Leimlehner Herbert hv 96 ST  
 336 Leimlehner Herbert sg 94  
 337 Knoll Friedrich sg 95  
 338 Knoll Friedrich 110,00 g 92  
 339 Wiesböck Otto g 91  
 340 Auer Josef sg 95

**0,1**

341 Lang Franz g 91  
 342 Lang Franz g 92  
 343 Leimlehner Herbert hv 96  
 344 Leimlehner Herbert hv 96  
 345 Knoll Friedrich g 92  
 346 Knoll Friedrich g 91  
 347 Wiesböck Otto sg 94  
 348 Wiesböck Otto g 91  
 349 Auer Josef g 91  
 350 Auer Josef g 92  
 351 Lang Franz sg 94  
 352 Lang Franz sg 94  
 353 Leimlehner Herbert sg 94  
 354 Leimlehner Herbert sg 95  
 355 Knoll Friedrich g 91  
 356 Knoll Friedrich 110,00 b 90  
 357 Wiesböck Otto sg 94  
 358 Auer Josef sg 95

**schwarz****1,0**

Saliter

359 Stöger Hans hv 96 RS  
 360 Stöger Hans sg 95

**0,1**

361 Stöger Hans 80,00 g 92  
 362 Stöger Hans 80,00 g 92  
 363 Stöger Hans 80,00 g 92  
 364 Stöger Hans sg 94

**rot****1,0**

365 Wiesböck Otto sg 93  
 366 Wiesböck Otto g 91  
 367 Wiesböck Otto sg 95

**0,1**

368 Wiesböck Otto sg 93  
 369 Wiesböck Otto sg 94  
 370 Wiesböck Otto g 92

**gelb****1,0**

371 Lang Franz sg 95  
 372 Lang Franz sg 93  
 373 Wiesböck Otto sg 93  
 374 Wiesböck Otto sg 94  
 375 Lang Franz sg 94  
 376 Wiesböck Otto g 91

**0,1**

377 Lang Franz sg 93  
 378 Lang Franz sg 94  
 379 Wiesböck Otto hv 96  
 380 Wiesböck Otto sg 93  
 381 Lang Franz sg 94  
 382 Wiesböck Otto g 92

**blau m.schw.Bind****1,0**

383 Pühringer Thomas sg 94  
 384 Pühringer Thomas sg 95  
 385 Höllinger Max sg 93  
 386 Höllinger Max g 92  
 387 Pühringer Thomas sg 95

**0,1**

388 Höllinger Max b 90  
 389 Höllinger Max sg 93  
 390 Pühringer Thomas v 97 00-B.  
 391 Pühringer Thomas hv 96 RS  
 392 Höllinger Max sg 93  
 393 Höllinger Max sg 93  
 394 Pühringer Thomas sg 95

**blaugehämmert****1,0**

395 Hautz Hans sg 93  
 396 Hautz Hans g 92  
 397 Hautz Hans g 92

**0,1**

398 Hautz Hans g 92  
 399 Hautz Hans sg 95  
 400 Hautz Hans g 92  
 401 Hautz Hans sg 94

**schwarzgescheckt****1,0**

402 Stöger Hans 100,00 g 92  
 403 Stöger Hans g 92  
 404 Stöger Hans 100,00 sg 94  
 405 Stöger Hans 100,00 sg 94

**0,1**

406 Stöger Hans 100,00 sg 95  
 407 Stöger Hans 100,00 sg 93

**blaugescheckt****1,0**

408 Höllinger Max g 92  
 409 Höllinger Max sg 94

**0,1**

410 Höllinger Max sg 93  
 411 Höllinger Max sg 95  
 412 Höllinger Max sg 94  
 413 Höllinger Max g 92

**Dt. Modeneser Gazzi****blau m.schw.Bind****1,0**

414 Burgstaller Franz sg 94  
 415 Burgstaller Franz sg 93  
 416 Burgstaller Franz sg 94

**0,1**

417 Burgstaller Franz sg 94  
 418 Burgstaller Franz g 92  
 419 Burgstaller Franz hv 96

**1,0**

420 Burgstaller Franz g 92  
 421 Burgstaller Franz sg 93  
 422 Burgstaller Franz g 91  
 423 Burgstaller Franz g 92

**0,1**

424 Burgstaller Franz sg 95  
 425 Burgstaller Franz g 92

**Dt. Modeneser Schietti****weiß****1,0**

426 Ecker Franz sg 94  
 427 Ecker Franz sg 94  
 428 Ecker Franz hv 96 RS  
 429 Ecker Franz g 92

**0,1**

430 Ecker Franz sg 94  
 431 Ecker Franz g 92

**Dt. Modeneser Magnani****vielfarbig****1,0**

432 Wurm Johann g 91  
 433 Wurm Johann sg 94  
 434 Brehm Natalie 50,00 sg 95  
 435 Brehm Natalie 50,00 sg 95  
 436 Wurm Johann b 90

**0,1**

437 Brehm Natalie 50,00 sg 95  
 438 Brehm Natalie 50,00 g 92  
 439 Wurm Johann sg 94  
 440 Wurm Johann b 90  
 441 Brehm Natalie sg 93  
 442 Wurm Johann sg 93

## Pommersche Kröpfer



### **blau m.schw.Binden**

|                   |            |            |
|-------------------|------------|------------|
|                   | <b>1,0</b> | Klinger P. |
| 443 Kaiser Helmut | sg 94      |            |
| 444 Kaiser Helmut | sg 94      |            |
| 445 Kaiser Helmut | hv 96      |            |

|                   |            |  |
|-------------------|------------|--|
|                   | <b>0,1</b> |  |
| 446 Kaiser Helmut | sg 93      |  |
| 447 Kaiser Helmut | v 97 P     |  |
| 448 Kaiser Helmut | hv 96      |  |

## Genter Kröpfer



### **weiß**

|                   |            |  |
|-------------------|------------|--|
|                   | <b>1,0</b> |  |
| 449 Daller Helmut | sg 94      |  |
| 450 Daller Helmut | g 91       |  |
| 451 Daller Helmut | hv 96      |  |

|                   |            |  |
|-------------------|------------|--|
|                   | <b>0,1</b> |  |
| 452 Daller Helmut | sg 93      |  |
| 453 Daller Helmut | sg 93      |  |
| 454 Daller Helmut | sg 95      |  |

### **Dominikaner-blau**

|                      |            |  |
|----------------------|------------|--|
|                      | <b>1,0</b> |  |
| 455 Biereder Manfred | sg 95      |  |
| 456 Biereder Manfred | sg 94      |  |
| 457 Biereder Manfred | sg 93      |  |

|                      |            |  |
|----------------------|------------|--|
|                      | <b>0,1</b> |  |
| 458 Biereder Manfred | sg 95      |  |
| 459 Biereder Manfred | sg 94      |  |
| 460 Biereder Manfred | hv 96      |  |

## Englische Kröpfer



### **weiß**

|                     |            |        |
|---------------------|------------|--------|
|                     | <b>1,0</b> | Tuider |
| 461 Lachmann Thomas | leer       |        |
| 462 Lachmann Thomas | leer       |        |
| 463 Kaiser Helmut   | sg 93      |        |
| 464 Kaiser Helmut   | g 91       |        |
| 465 Lachmann Thomas | leer       |        |

|                     |              |  |
|---------------------|--------------|--|
|                     | <b>0,1</b>   |  |
| 466 Kaiser Helmut   | sg 95        |  |
| 467 Kaiser Helmut   | hv 96 RS     |  |
| 468 Lachmann Thomas | leer         |  |
| 469 Lachmann Thomas | leer         |  |
| 470 Kaiser Helmut   | 120,00 sg 94 |  |
| 471 Kaiser Helmut   | sg 95        |  |
| 472 Lachmann Thomas | leer         |  |

### **blaugeherzt**

|                     |            |  |
|---------------------|------------|--|
|                     | <b>1,0</b> |  |
| 473 Lachmann Thomas | leer       |  |
| 474 Lachmann Thomas | leer       |  |
| 475 Kastner Karl    | leer       |  |
| 476 Kastner Karl    | leer       |  |
| 477 Lachmann Thomas | leer       |  |

|                     |            |  |
|---------------------|------------|--|
|                     | <b>0,1</b> |  |
| 478 Kastner Karl    | leer       |  |
| 479 Kastner Karl    | leer       |  |
| 480 Lachmann Thomas | leer       |  |
| 481 Lachmann Thomas | leer       |  |
| 482 Kastner Karl    | leer       |  |
| 483 Kastner Karl    | leer       |  |
| 484 Lachmann Thomas | leer       |  |

### **rotgeherzt**

|                   |            |  |
|-------------------|------------|--|
|                   | <b>1,0</b> |  |
| 485 Klinger Peter | sg 93      |  |
| 486 Klinger Peter | sg 95 RS   |  |
| 487 Klinger Peter | g 91       |  |

|                   |            |  |
|-------------------|------------|--|
|                   | <b>0,1</b> |  |
| 488 Klinger Peter | sg 93      |  |
| 489 Klinger Peter | sg 95      |  |
| 490 Klinger Peter | g 92       |  |

### **gelbgeherzt**

|                    |            |  |
|--------------------|------------|--|
|                    | <b>1,0</b> |  |
| 491 Pögl Friedrich | g 92       |  |
| 492 Pögl Friedrich | sg 93      |  |
| 493 Pögl Friedrich | o.B.       |  |

|                    |            |  |
|--------------------|------------|--|
|                    | <b>0,1</b> |  |
| 494 Pögl Friedrich | sg 94      |  |
| 495 Pögl Friedrich | sg 95      |  |
| 496 Pögl Friedrich | sg 95      |  |

### **rotfahl-geherzt**

|                  |            |  |
|------------------|------------|--|
|                  | <b>1,0</b> |  |
| 497 Kastner Karl | leer       |  |
| 498 Kastner Karl | leer       |  |
| 499 Kastner Karl | leer       |  |
| 500 Kastner Karl | leer       |  |

|                  |            |  |
|------------------|------------|--|
|                  | <b>0,1</b> |  |
| 501 Kastner Karl | leer       |  |
| 502 Kastner Karl | leer       |  |

### **gelbfahl-geherzt**

|                    |            |  |
|--------------------|------------|--|
|                    | <b>1,0</b> |  |
| 503 Pögl Friedrich | sg 93      |  |
| 504 Pögl Friedrich | sg 94      |  |
| 505 Pögl Friedrich | sg 94      |  |

|                    |            |  |
|--------------------|------------|--|
|                    | <b>0,1</b> |  |
| 506 Pögl Friedrich | sg 95      |  |
| 507 Pögl Friedrich | hv 96      |  |
| 508 Pögl Friedrich | sg 95      |  |

## Englische Zwergkröpfer



### **rotgeherzt**

|                       |             |  |
|-----------------------|-------------|--|
|                       | <b>1,0</b>  |  |
| 509 Fraungruber Josef | sg 95       |  |
| 510 Fraungruber Josef | sg 95       |  |
| 511 Fraungruber Josef | 50,00 sg 93 |  |

|                       |             |  |
|-----------------------|-------------|--|
|                       | <b>0,1</b>  |  |
| 512 Fraungruber Josef | sg 95       |  |
| 513 Fraungruber Josef | sg 94       |  |
| 514 Fraungruber Josef | 50,00 hv 96 |  |

**gelbgeherzt**

1,0

- 515 Steinbacher Ferdinand sg 93
- 516 Steinbacher Ferdinand g 92
- 517 Steinbacher Ferdinand sg 94

0,1

- 518 Steinbacher Ferdinand sg 94
- 519 Steinbacher Ferdinand sg 95
- 520 Steinbacher Ferdinand sg 94

**Hessische Kröpfer**

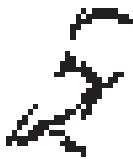

**Rieselkopf schwarz**

1,0

Schuster

- 521 Kraml Georg sg 94
- 522 Kraml Georg g 92
- 523 Kraml Georg sg 94

0,1

- 524 Kraml Georg hv 96
- 525 Kraml Georg v 97 P
- 526 Kraml Georg sg 94

**schwarzgetigert**

1,0

- 527 Kraml Georg g 92
- 528 Kraml Georg sg 94
- 529 Kraml Georg hv 96
- 530 Kraml Georg g 92
- 531 Kraml Georg g 92

0,1

- 532 Kraml Georg sg 95

**Elster-Kröpfer**



**schwarz**

1,0

Auer

- 533 Schachinger Karl sg 94
- 534 Schachinger Karl sg 94

0,1

- 535 Schachinger Karl hv 96

1,0

- 536 Schachinger Karl sg 95

0,1

- 537 Schachinger Karl sg 95
- 538 Schachinger Karl sg 94

**blau**

1,0

- 539 Neumüller Walter sg 95
- 540 Neumüller Walter leer
- 541 Neumüller Walter sg 95

0,1

- 542 Neumüller Walter sg 94
- 543 Neumüller Walter hv 96
- 544 Neumüller Walter hv 96 RS

**rot**

1,0

- 545 Fraungruber Josef sg 94
- 546 Fraungruber Josef 50,00 sg 94
- 547 Fraungruber Josef 50,00 sg 95

0,1

- 548 Fraungruber Josef 50,00 g 92
- 549 Fraungruber Josef sg 94
- 550 Fraungruber Josef sg 93

**gelb**

1,0

- 551 Plank Franz sg 95
- 552 Plank Franz sg 94

0,1

- 553 Plank Franz sg 93
- 554 Plank Franz sg 94
- 555 Plank Franz sg 95
- 556 Plank Franz hv 96

**Steiger-Kröpfer**



**schwarz**

1,0

Fabre D.

- 557 Wieser Johann g 92
- 558 Wieser Johann sg 93

- 559 Wieser Johann 35,00 sg 93
- 560 Wieser Johann sg 94

0,1

- 561 Wieser Johann sg 93
- 562 Wieser Johann g 91
- 563 Wieser Johann 35,00 g 92
- 564 Wieser Johann sg 94

**Starwitzer Flügelsteller**



**blau m.schw.Binden**

1,0

- 565 Kaar Alfred hv 96
- 566 Kaar Alfred sg 95
- 567 Kaar Alfred sg 93

0,1

- 568 Kaar Alfred sg 93
- 569 Kaar Alfred sg 94
- 570 Kaar Alfred sg 93

**gelbfahl**

1,0

- 571 Stroblmair H. 50,00 sg 94
- 572 Stroblmair H. 50,00 sg 94

0,1

- 573 Stroblmair H. 50,00 sg 93
- 574 Stroblmair H. 50,00 sg 93

**schwarz weißschwingig**

1,0

- 575 Kaar Alfred sg 95
- 576 Kaar Alfred sg 93
- 577 Kaar Alfred sg 94

0,1

- 578 Kaar Alfred sg 94
- 579 Kaar Alfred sg 93
- 580 Kaar Alfred g 92

Katalog V6.6 Copyright © 1992-2011 Dipl.-Inform. (FH) Frank Stolz  
Serial-No.960820001, Sekretariat, Rassezuchtverband Österr. Kleintierzüchter

# Schlesische Kröpfer



## schwarz

1,0 Huber J.

581 Mathe Friedrich 40,00 sg 94  
582 Mathe Friedrich sg 93  
583 Mathe Friedrich v 97 RS

0,1

584 Mathe Friedrich 40,00 sg 94  
585 Mathe Friedrich sg 93  
586 Mathe Friedrich g 92

## weiß

1,0

587 Miks Theodor 40,00 leer  
588 Miks Theodor 40,00 leer  
589 Miks Theodor 40,00 leer

0,1

590 Miks Theodor 40,00 leer  
591 Miks Theodor 40,00 leer  
592 Miks Theodor 40,00 leer

## blau m.schw.Binden

1,0

593 Spiegl Gerhard 25,00 sg 93  
594 Spiegl Gerhard 25,00 g 92  
595 Hornung Stefan sg 93  
596 Hornung Stefan sg 93  
597 Gahleitner Adolf sg 94  
598 Gahleitner Adolf sg 95  
599 Plakolb Franz sg 94  
600 Plakolb Franz hv 96  
601 Haas Albert sg 93  
602 Haas Albert g 92  
603 Spiegl Gerhard 25,00 hv 96  
604 Hornung Stefan sg 94  
605 Gahleitner Adolf sg 94  
606 Plakolb Franz sg 95

0,1

607 Haas Albert sg 94  
608 Haas Albert sg 94  
609 Spiegl Gerhard 25,00 g 92  
610 Spiegl Gerhard 25,00 g 92  
611 Hornung Stefan sg 93  
612 Hornung Stefan g 92  
613 Gahleitner Adolf hv 96  
614 Gahleitner Adolf sg 95

615 Plakolb Franz hv 96  
616 Plakolb Franz sg 94  
617 Haas Albert g 92  
618 Haas Albert sg 93  
619 Spiegl Gerhard 25,00 sg 93  
620 Hornung Stefan sg 94  
621 Gahleitner Adolf sg 95  
622 Plakolb Franz v 97 ST

## rotfahl

1,0

623 Naderhirn Josef sg 95  
624 Naderhirn Josef sg 94  
625 Phüringer Karl sg 94  
626 Phüringer Karl sg 93

0,1

627 Naderhirn Josef sg 95  
628 Naderhirn Josef hv 96  
629 Phüringer Karl sg 93  
630 Phüringer Karl sg 94  
631 Naderhirn Josef sg 95  
632 Naderhirn Josef sg 94  
633 Phüringer Karl sg 94

## blaugehämmert

1,0

634 Gahleitner Adolf sg 94  
635 Gahleitner Adolf sg 94  
636 Ganser Franz g 92  
637 Ganser Franz sg 93  
638 Gahleitner Adolf sg 93  
639 Gahleitner Adolf hv 96

0,1

640 Ganser Franz sg 93  
641 Ganser Franz 40,00 sg 95  
642 Gahleitner Adolf g 92  
643 Gahleitner Adolf g 92  
644 Ganser Franz 30,00 g 92  
645 Ganser Franz sg 93

## blauschimmel

1,0

Fabre D.

646 Pimmingstorfer M.60,00 hv 96  
647 Pimmingstorfer Manfred sg 95  
648 Pimmingstorfer Manfred sg 95  
649 Pimmingstorfer Manfred sg 94

0,1

650 Pimmingstorfer Manfred sg 94  
651 Pimmingstorfer Manfred g 92

## rotschimmel

1,0

652 Pimmingstorfer M.60,00 sg 94

653 Pimmingstorfer Manfred sg 94  
654 Hackl Georg sg 95  
655 Hackl Georg sg 94  
656 Naderhirn Josef sg 95  
657 Naderhirn Josef sg 95  
658 Pimmingstorfer Manfred hv 96  
659 Hackl Georg sg 94

0,1

660 Naderhirn Josef sg 94  
661 Naderhirn Josef sg 95  
662 Pimmingstorfer Manfred sg 93  
663 Pimmingstorfer Manfred sg 95  
664 Hackl Georg sg 93  
665 Hackl Georg sg 93  
666 Naderhirn Josef sg 94  
667 Naderhirn Josef hv 96  
668 Pimmingstorfer Manfred sg 94  
669 Hackl Georg v 97 ST

## gelbschimmel

1,0

670 Jasny Max hv 96  
671 Jasny Max 50,00 sg 93  
672 Jasny Max g 92  
673 Jasny Max sg 94  
674 Jasny Max 50,00 leer  
675 Jasny Max sg 94

0,1

676 Jasny Max 50,00 leer  
677 Jasny Max 50,00 sg 93  
678 Jasny Max sg 94  
679 Jasny Max hv 96  
680 Jasny Max sg 93  
681 Jasny Max g 92

## Weißplatten schwarz

1,0

682 Mathe Friedrich sg 93  
683 Mathe Friedrich hv 96

0,1

684 Mathe Friedrich sg 94  
685 Mathe Friedrich g 92  
686 Mathe Friedrich v 97 RS  
687 Mathe Friedrich sg 94

## Österr. Ganselkröpfer

### **schwarz**

1,0 Auer  
688 Eichinger Peter g 92  
689 Eichinger Peter g 92  
690 Eichinger Peter g 92

### **0,1**

691 Eichinger Peter sg 94  
692 Eichinger Peter sg 94  
693 Eichinger Peter sg 93

## Voorburger Schildkröpfer



### **rot**

### **1,0**

694 Ortner Willi sg 93  
695 Ortner Willi sg 94  
696 Ortner Willi g 92

### **0,1**

697 Ortner Willi sg 95  
698 Ortner Willi g 92  
699 Ortner Willi sg 94

### **gelb**

### **1,0**

700 Reitsperger Max g 92  
701 Reitsperger Max sg 93  
702 Reitsperger Max sg 93

### **0,1**

703 Reitsperger Max sg 95  
704 Reitsperger Max hv 96  
705 Reitsperger Max sg 94

### **blau m.schw.Binden**

### **1,0**

706 Dräxler Manuel 45,00 sg 95  
707 Dräxler Manuel 45,00 g 92  
708 Spiegl Johann 25,00 sg 93  
709 Spiegl Johann 25,00 g 92  
710 Dräxler Manuel 49,00 sg 95  
711 Spiegl Johann 25,00 g 92

### **0,1**

712 Dräxler Manuel v 97 RS

713 Dräxler Manuel 53,00 hv 96  
714 Spiegl Johann 25,00 sg 93  
715 Spiegl Johann 25,00 g 92  
716 Dräxler Manuel 49,00 sg 95  
717 Spiegl Johann 25,00 sg 94

### **blaufahl m.dunklen Binden**

### **1,0**

718 Neumüller Walter sg 94  
719 Neumüller Walter sg 95

### **0,1**

720 Neumüller Walter sg 94  
721 Neumüller Walter hv 96  
722 Neumüller Walter hv 96  
723 Neumüller Walter hv 96

## Norwich-Kröpfer



### **schwarzgeherzt**

### **1,0**

Schuster

724 Raml Josef g 92  
725 Raml Josef g 92  
726 Markowitsch Johann hv 96 RS  
727 Markowitsch Johann sg 94  
728 Raml Josef g 92  
729 Raml Josef g 92

### **0,1**

730 Markowitsch Johann sg 93  
731 Markowitsch Johann hv 96  
732 Raml Josef sg 94  
733 Raml Josef o.B.  
734 Markowitsch Johann sg 95

### **rotgeherzt**

### **1,0**

735 Farthofer Johann sg 94  
736 Farthofer Johann sg 94  
737 Farthofer Johann sg 95

### **0,1**

738 Farthofer Johann g 92  
739 Farthofer Johann sg 95  
740 Farthofer Johann sg 94

### **rotfahl-geherzt**

### **1,0**

741 Steinbacher F. 35,00 g 92

742 Steinbacher F. 35,00 g 92  
743 Steinbacher F. 35,00 sg 95

### **0,1**

744 Steinbacher F. 35,00 sg 95  
745 Steinbacher F. 35,00 sg 94  
746 Steinbacher F. 35,00 sg 93

### **gelbfahl-geherzt**

### **1,0**

747 Neulinger Franz g 92  
748 Neulinger Franz g 92  
749 Steinbacher F. 30,00 sg 94  
750 Steinbacher F. 30,00 sg 95  
751 Neulinger Franz hv 96  
752 Steinbacher F. 30,00 sg 94

### **0,1**

753 Steinbacher F. 30,00 hv 96  
754 Steinbacher F. 30,00 sg 94  
755 Neulinger Franz sg 94  
756 Neulinger Franz hv 96  
757 Steinbacher F. 30,00 v 97 RS  
758 Steinbacher F. 30,00 leer  
759 Neulinger Franz sg 95

## Amsterdamer Kröpfer



### **blau m.schw.Binden**

### **1,0**

760 Moser Thomas hv 96  
761 Moser Thomas sg 93  
762 Moser Thomas sg 94  
763 Moser Thomas hv 96

### **0,1**

764 Moser Thomas sg 93  
765 Moser Thomas sg 95

### **blauschimmel**

### **1,0**

766 Moser Thomas sg 94  
767 Moser Thomas sg 94  
768 Moser Thomas sg 93  
769 Moser Thomas sg 95

### **0,1**

770 Moser Thomas g 92

Katalog V6.6 Copyright © 1992-2011 Dipl.-Inform. (FH) Frank Stolz  
Serial-No.960820001, Sekretariat, Rassezuchtverband Österr. Kleintierzüchter

771 Moser Thomas sg 93

## Goldgimpel



**Schwarzfl. m.wß.Schwingen**

1,0 Klinger F.

772 Kaar Alfred 40,00 g 92  
773 Kaar Alfred 40,00 sg 94  
774 Kaar Alfred 40,00 sg 93

0,1

775 Kaar Alfred 40,00 sg 95  
776 Kaar Alfred 40,00 sg 95  
777 Kaar Alfred 40,00 hv 96

## Eistauben



**eisfarbig-gehämmert**

1,0

778 Weinhäupl Julia 50,00 sg 93  
779 Weinhäupl Julia 50,00 sg 93  
780 Weinhäupl Julia sg 95

0,1

781 Weinhäupl Julia sg 94  
782 Weinhäupl Julia 70,00 leer  
783 Weinhäupl Julia hv 96

## Dänische Stieglitze



**silber**

1,0 Krumpeck

784 Lettner Martin sg 95  
785 Lettner Martin sg 93  
786 Lettner Martin g 92

0,1

787 Lettner Martin g 92  
788 Lettner Martin g 92  
789 Lettner Martin g 92

## Startauben



**silberschuppe-schwarz**

1,0

790 Stockinger Alois 20,00 sg 94  
791 Stockinger Alois 20,00 sg 93  
792 Strammer Josef 30,00 sg 93  
793 Strammer Josef sg 95  
794 Stockinger Alois sg 94  
795 Strammer Josef 30,00 hv 96

0,1

796 Stockinger Alois 20,00 hv 96  
797 Stockinger Alois 20,00 sg 95  
798 Strammer Josef sg 94  
799 Stockinger Alois hv 96

## Münsterländer Feldtauben



**blau ohne Binden**

1,0

800 Urban Siegfried 30,00 sg 93  
801 Urban Siegfried 30,00 hv 96  
802 Urban Siegfried 30,00 sg 94  
803 Urban Siegfried 30,00 sg 95

0,1

804 Urban Siegfried 30,00 sg 93

## Süddeutsche Blasse



**rot**

1,0

805 Zehentner W. 20,00 sg 94  
806 Zehentner W. 20,00 sg 93

0,1

807 Zehentner W. 20,00 hv 96  
808 Zehentner W. 20,00 sg 93

## Süddeutsche Schildtauben



**schwarz**

1,0

809 Schlager Franz 30,00 sg 95  
810 Schlager Franz 30,00 sg 94  
811 Schlager Franz sg 93

0,1

812 Schlager Franz 30,00 sg 95  
813 Schlager Franz 30,00 sg 94  
814 Schlager Franz sg 94

## Fränkische Feldtauben

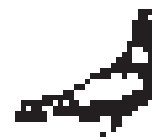

**rot**

1,0

815 Urban Siegfried sg 94

0,1

816 Urban Siegfried sg 95  
817 Urban Siegfried sg 93  
818 Urban Siegfried g 92

Katalog V6.6 Copyright © 1992-2011 Dipl.-Inform. (FH) Frank Stolz  
Serial-No.960820001, Sekretariat, Rassezuchtverband Österr. Kleintierzüchter

819 Urban Siegfried sg 95

## Luzerner Schildtauben

### *gelbgesäumt*

1,0 Stifter

820 Weinhäupl Michael sg 95  
821 Weinhäupl Michael hv 96  
822 Weinhäupl Michael g 92

0,1

823 Weinhäupl Michael g 91  
824 Weinhäupl Michael sg 94  
825 Weinhäupl Michael sg 95

## Dt. Doppelkupp. Trommeltaube

### *gelb*

1,0 Weber

826 Mairleitner Georg sg 93  
827 Mairleitner Georg sg 94  
828 Brünner Manfred sg 94  
829 Brünner Manfred sg 93  
830 Mairleitner Georg g 92

0,1

831 Mairleitner Georg sg 94  
832 Brünner Manfred sg 93  
833 Brünner Manfred hv 96  
834 Mairleitner Georg sg 95  
835 Mairleitner Georg sg 94  
836 Brünner Manfred hv 96  
837 Brünner Manfred sg 95

## Fränkische Trommeltaube

### *blau m.schw.Binden*

1,0

838 Hackl - L. 35,00 sg 95  
839 Hackl - L. 35,00 sg 94  
840 Hackl - L. 35,00 sg 94

0,1

841 Hackl - L. 35,00 hv 96  
842 Hackl - L. 35,00 sg 95  
843 Hackl - L. 35,00 sg 94

## Altenburger Trommeltaube

### *gelercht*

1,0

844 Zehentner W. 20,00 sg 93  
845 Zehentner W. 20,00 g 92  
846 Zehentner W. 20,00 sg 94

0,1

847 Zehentner W. 20,00 sg 93  
848 Zehentner W. 20,00 sg 94  
849 Zehentner W. 20,00 g 92

## Lockentauben



### *weiß*

1,0 Klinger F.

850 Huber Alois 50,00 v 97 RS  
851 Huber Alois g 92  
852 Karniek Heinz sg 93  
853 Karniek Heinz sg 93  
854 Huber Alois 50,00 sg 95

0,1

855 Huber Alois 40,00 sg 94  
856 Huber Alois sg 93  
857 Karniek Heinz sg 93  
858 Karniek Heinz sg 94  
859 Huber Alois 40,00 hv 96  
860 Karniek Heinz sg 93

### *blauschimmel*

1,0

861 Scheuringer Otto sg 95  
862 Scheuringer Otto sg 93  
863 Scheuringer Otto sg 94

0,1

864 Scheuringer Otto hv 96  
865 Scheuringer Otto sg 95  
866 Scheuringer Otto 60,00 sg 94

### *rotschimmel*

1,0

867 Huber Alois 40,00 sg 94  
868 Huber Alois 40,00 sg 93  
869 Dräxler Manuel hv 96  
870 Dräxler Manuel 45,00 v 97 ST

871 Dräxler Manuel 59,00 sg 95  
872 Dräxler Manuel 45,00 g 92  
873 Huber Alois 40,00 sg 95  
874 Dräxler Manuel 45,00 g 92  
875 Dräxler Manuel 45,00 hv 96

0,1

876 Huber Alois 40,00 g 92  
877 Huber Alois 40,00 g 91  
878 Dräxler Manuel 45,00 hv 96  
879 Dräxler Manuel 45,00 g 92  
880 Dräxler Manuel 45,00 g 91  
881 Dräxler Manuel 59,00 hv 96  
882 Huber Alois 40,00 sg 94  
883 Dräxler Manuel 45,00 g 92  
884 Dräxler Manuel 45,00 v 97 RS

### *rotschildig*

1,0

885 Scheuringer Otto sg 93  
886 Scheuringer Otto sg 94  
887 Scheuringer Otto hv 96

0,1

888 Scheuringer Otto 60,00 sg 93  
889 Scheuringer Otto sg 94  
890 Scheuringer Otto sg 95

### *blau m.schw.B. schildig*

1,0

891 Scheuringer Otto sg 93  
892 Scheuringer Otto g 91  
893 Scheuringer Otto 60,00 sg 93

0,1

894 Scheuringer Otto sg 94  
895 Scheuringer Otto hv 96  
896 Scheuringer Otto 60,00 g 92

## Altholländische Kapuziner



### *einfarbig weiß*

1,0 Weber

897 Miks Theodor 35,00 sg 94  
898 Miks Theodor 35,00 hv 96  
899 Karniek Heinz 45,00 sg 94  
900 Karniek Heinz sg 94  
901 Miks Theodor 35,00 sg 95

Katalog V6.6 Copyright © 1992-2011 Dipl.-Inform. (FH) Frank Stolz  
Serial-No.960820001, Sekretariat, Rassezuchtverband Österr. Kleintierzüchter

|                   |            |       |
|-------------------|------------|-------|
|                   | <b>0,1</b> |       |
| 902 Karniek Heinz | 45,00      | sg 94 |
| 903 Karniek Heinz | 45,00      | sg 94 |
| 904 Miks Theodor  | 35,00      | sg 95 |
| 905 Miks Theodor  | 35,00      | sg 94 |
| 906 Karniek Heinz |            | sg 94 |
| 907 Karniek Heinz |            | hv 96 |
| 908 Miks Theodor  | 35,00      | sg 93 |

## Perückentauben



**schwarz**

|                    |            |       |
|--------------------|------------|-------|
|                    | <b>1,0</b> | Bader |
| 909 Strammer Josef | 50,00      | g 92  |
| 910 Strammer Josef |            | sg 95 |
| 911 Strammer Josef | 50,00      | sg 93 |

|                    |            |       |
|--------------------|------------|-------|
|                    | <b>0,1</b> |       |
| 912 Strammer Josef |            | sg 94 |

**einfarbig weiß**

|                  |            |       |
|------------------|------------|-------|
|                  | <b>1,0</b> |       |
| 913 Miks Theodor |            | hv 96 |
| 914 Miks Theodor |            | sg 95 |

|                  |            |       |
|------------------|------------|-------|
|                  | <b>0,1</b> |       |
| 915 Miks Theodor |            | g 92  |
| 916 Miks Theodor |            | sg 94 |
| 917 Miks Theodor |            | sg 95 |
| 918 Miks Theodor |            | sg 94 |

## Pfautauben



**Spiegelschwanz rot**

|                      |            |       |
|----------------------|------------|-------|
|                      | <b>1,0</b> |       |
| 919 Michelitsch Karl |            | hv 96 |
| 920 Michelitsch Karl |            | sg 94 |
| 921 Michelitsch Karl | 50,00      | sg 93 |

|                      |            |       |
|----------------------|------------|-------|
|                      | <b>0,1</b> |       |
| 922 Michelitsch Karl |            | sg 93 |
| 923 Michelitsch Karl | 50,00      | sg 93 |
| 924 Michelitsch Karl |            | g 92  |

## **Spiegelschwanz gelb**

|                      |            |       |
|----------------------|------------|-------|
|                      | <b>1,0</b> |       |
| 925 Michelitsch Karl |            | g 92  |
| 926 Michelitsch Karl |            | sg 95 |
| 927 Michelitsch Karl |            | sg 94 |

|                      |            |       |
|----------------------|------------|-------|
|                      | <b>0,1</b> |       |
| 928 Michelitsch Karl |            | sg 93 |
| 929 Michelitsch Karl |            | g 91  |
| 930 Michelitsch Karl | 50,00      | sg 95 |

## Italienische Mövchen



**blau m.schw.Binden**

|                           |            |       |
|---------------------------|------------|-------|
|                           | <b>1,0</b> | Miks  |
| 931 Sattlecker Georg jun. |            | sg 93 |
| 932 Sattlecker Georg jun. |            | sg 93 |
| 933 Sattlecker Georg jun. |            | sg 94 |

|                           |            |       |
|---------------------------|------------|-------|
|                           | <b>0,1</b> |       |
| 934 Sattlecker Georg jun. |            | g 92  |
| 935 Sattlecker Georg jun. |            | sg 94 |
| 936 Sattlecker Georg jun. |            | sg 95 |

**gelbfahl**

|                  |            |          |
|------------------|------------|----------|
|                  | <b>1,0</b> |          |
| 937 Theis Johann |            | hv 96 RS |
| 938 Theis Johann |            | g 91     |
| 939 Theis Johann |            | sg 95    |

|                  |            |       |
|------------------|------------|-------|
|                  | <b>0,1</b> |       |
| 940 Theis Johann |            | g 92  |
| 941 Theis Johann |            | sg 94 |
| 942 Theis Johann |            | g 92  |

**eisfarbig m.schw.Binden**

|                   |            |         |
|-------------------|------------|---------|
|                   | <b>1,0</b> |         |
| 943 Theis Johann  |            | hv 96   |
| 944 Theis Johann  |            | sg 93   |
| 945 Sattlecker G. | 30,00      | sg 94   |
| 946 Sattlecker G. | 30,00      | sg 94   |
| 947 Theis Johann  |            | sg 95   |
| 948 Theis Johann  |            | sg 94   |
| 949 Theis Johann  |            | v 97 ST |
| 950 Sattlecker G. | 30,00      | sg 93   |
| 951 Theis Johann  |            | sg 95   |

|                  |            |      |
|------------------|------------|------|
|                  | <b>0,1</b> |      |
| 952 Theis Johann |            | g 92 |

|                           |       |       |
|---------------------------|-------|-------|
| 953 Theis Johann          |       | sg 93 |
| 954 Sattlecker G.         | 30,00 | sg 93 |
| 955 Sattlecker Georg sen. |       | sg 95 |
| 956 Theis Johann          |       | sg 95 |
| 957 Theis Johann          |       | hv 96 |
| 958 Theis Johann          |       | sg 94 |
| 959 Sattlecker G.         | 30,00 | sg 94 |
| 960 Theis Johann          |       | sg 93 |

## Kölner Tümmler



**schwarz**

|                     |            |       |
|---------------------|------------|-------|
|                     | <b>1,0</b> | Weber |
| 961 Baptist Gerhard |            | sg 95 |
| 962 Baptist Gerhard |            | sg 94 |
| 963 Baptist Gerhard |            | hv 96 |
| 964 Baptist Gerhard |            | sg 94 |

|                     |            |       |
|---------------------|------------|-------|
|                     | <b>0,1</b> |       |
| 965 Baptist Gerhard |            | sg 95 |
| 966 Baptist Gerhard |            | sg 94 |

**Kalotte rot**

|                     |            |       |
|---------------------|------------|-------|
|                     | <b>1,0</b> |       |
| 967 Baptist Gerhard |            | sg 94 |
| 968 Baptist Gerhard |            | sg 93 |
| 969 Baptist Gerhard |            | sg 93 |
| 970 Baptist Gerhard |            | sg 95 |

|                     |            |       |
|---------------------|------------|-------|
|                     | <b>0,1</b> |       |
| 971 Baptist Gerhard |            | sg 95 |
| 972 Baptist Gerhard |            | sg 94 |

## Elsterpurzler



**schwarz**

|                      |            |       |
|----------------------|------------|-------|
|                      | <b>1,0</b> | Bader |
| 973 Ecker Karl       |            | sg 93 |
| 974 Ecker Karl       |            | b 90  |
| 975 Forstner Gerhard |            | sg 93 |
| 976 Forstner Gerhard |            | sg 95 |

Katalog V6.6 Copyright © 1992-2011 Dipl.-Inform. (FH) Frank Stolz  
Serial-No.960820001, Sekretariat, Rassezuchtverband Österr. Kleintierzüchter

977 Brehm Natalie 35,00 sg 95  
 978 Brehm Natalie 35,00 sg 94  
 979 Ecker Karl sg 93  
 980 Ecker Karl sg 93  
 981 Forstner Gerhard sg 95

**0,1**

982 Forstner Gerhard hv 96 RS  
 983 Forstner Gerhard sg 93  
 984 Brehm Natalie 35,00 g 92  
 985 Brehm Natalie 35,00 sg 93  
 986 Ecker Karl sg 93  
 987 Ecker Karl g 92  
 988 Forstner Gerhard sg 94  
 989 Brehm Natalie sg 94

**rot**

**1,0**

990 Brehm Natalie 35,00 sg 95  
 991 Brehm Natalie 35,00 sg 95

**0,1**

992 Brehm Natalie 35,00 sg 93  
 993 Brehm Natalie sg 94

**gelb**

**1,0**

994 Ecker Karl sg 93  
 995 Ecker Karl sg 94  
 996 Schlager Franz 30,00 v 97 RS  
 997 Schlager Franz 30,00 hv 96  
 998 Ecker Karl sg 94  
 999 Schlager Franz sg 94

**0,1**

1000 Ecker Karl sg 93  
 1001 Ecker Karl sg 93  
 1002 Schlager Franz 30,00 sg 95  
 1003 Schlager Franz 30,00 sg 94  
 1004 Ecker Karl g 92  
 1005 Schlager Franz sg 95

**blau**

**1,0**

1006 Ecker Karl g 92  
 1007 Ecker Karl sg 93

**0,1**

1008 Ecker Karl sg 95  
 1009 Ecker Karl b 90  
 1010 Ecker Karl sg 93  
 1011 Ecker Karl g 91

**Alt-Wiener Hochflugtaube**

***schwarzgeganseft***

**1,0**

Wallner Karl  
 1012 Passecker Jens g 92  
 1013 Passecker Jens hv 96  
 1014 Passecker Jens g 91

**0,1**

1015 Passecker Jens sg 93  
 1016 Passecker Jens sg 93  
 1017 Passecker Jens g 91

**gelb**

**1,0**

1018 Passecker Jens sg 93  
 1019 Passecker Jens sg 95  
 1020 Passecker Jens sg 94

**0,1**

1021 Passecker Jens hv 96  
 1022 Passecker Jens g 91  
 1023 Passecker Jens g 92

***blau m.schw.Binden***

**1,0**

1024 Passecker Jens sg 93  
 1025 Passecker Jens sg 93  
 1026 Passecker Jens sg 93

**0,1**

1027 Passecker Jens sg 94  
 1028 Passecker Jens sg 95  
 1029 Passecker Jens v 97 RS

**Wiener Hochflugtaube**

***rotgestrich-gespritzt***

**1,0**

1030 Passecker Jens sg 93  
 1031 Passecker Jens hv 96  
 1032 Passecker Jens sg 94

**0,1**

1033 Passecker Jens sg 95  
 1034 Passecker Jens sg 95  
 1035 Passecker Jens sg 94

***blauschimmel***

**1,0**

1036 Passecker Jens hv 96  
 1037 Passecker Jens sg 94  
 1038 Passecker Jens sg 94

**0,1**

1039 Passecker Jens sg 95  
 1040 Passecker Jens v 97 RS  
 1041 Passecker Jens hv 96

***gelbgestrich-gespritzt***

**1,0**

1042 Passecker Jens sg 95  
 1043 Passecker Jens hv 96  
 1044 Passecker Jens sg 93

**0,1**

1045 Passecker Jens sg 95  
 1046 Passecker Jens sg 93  
 1047 Passecker Jens sg 95

**Altösterr. Tümmler**

***Kiebitz blau m.schw.Bd.***

**1,0**

1048 Heftberger August 25,00 sg 94  
 1049 Heftberger August 25,00 sg 94  
 1050 Heftberger August g 91

**0,1**

1051 Heftberger August 25,00 g 91  
 1052 Heftberger August 25,00 sg 93  
 1053 Heftberger August 25,00 hv 96 ST

***Kiebitz blauegehämmert***

**1,0**

1054 Heftberger August 25,00 hv 96  
 1055 Heftberger August sg 94  
 1056 Heftberger August sg 94

**0,1**

1057 Heftberger August 25,00 g 91  
 1058 Heftberger August 25,00 g 92  
 1059 Heftberger August sg 94

**Wiener Tümmler**



***schwarz***

**1,0**

1060 Weichselbaum Hubert sg 93  
 1061 Weichselbaum Hubert g 92

Katalog V6.6 Copyright © 1992-2011 Dipl.-Inform. (FH) Frank Stolz  
 Serial-No.960820001, Sekretariat, Rassezuchtverband Österr. Kleintierzüchter

1062 Weichselbaum Hubert sg 94

0,1

1063 Weichselbaum Hubert g 91  
1064 Weichselbaum Hubert hv 96  
1065 Weichselbaum Hubert g 92

## Wiener Weißschild



*gelb*

1,0

1066 Legat Hannes Ing.30,00 sg 94  
1067 Legat Hannes Ing. hv 96  
1068 Legat Hannes Ing.30,00 sg 95

0,1

1069 Legat Hannes Ing. sg 94  
1070 Legat Hannes Ing.25,00 g 92  
1071 Legat Hannes Ing.25,00 sg 95

## Abteilung Volieren

### TAUBEN

#### Genter Kröpfer

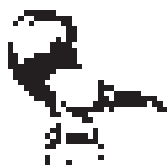

*versch.Farben*

1,0

1072 Biereder Manfred Häring  
1073 Biereder Manfred sg 94  
1074 Biereder Manfred  
1075 Biereder Manfred

0,1

1076 Biereder Manfred  
1077 Biereder Manfred  
1078 Biereder Manfred  
1079 Biereder Manfred

## Lockentauben



*schwarzschildig*

1,0

1080 Scheuringer Otto sg 93

0,1

1081 Scheuringer Otto 60,00

*schwarz*

1,0

1082 Scheuringer Otto

0,1

1083 Scheuringer Otto

*gelbschimmel*

1,0

1084 Scheuringer Otto

0,1

1085 Scheuringer Otto

## Altholländische Tümmeler



*weiß*

1,0

1086 Biereder Sarah sg 95  
1087 Biereder Sarah  
1088 Biereder Sarah

0,1

1089 Biereder Sarah  
1090 Biereder Sarah  
1091 Biereder Sarah

## Altösterr. Tümmeler

*Kiebitz gelb*

1,0

1092 Klinger Peter 20,00 g 92  
1093 Klinger Peter 20,00  
1094 Klinger Peter 20,00

0,1

1095 Klinger Peter 20,00  
1096 Klinger Peter 20,00  
1097 Klinger Peter 20,00

**Stich-Design**  
...wie eine echte Hand

Die neue "Stich-Design Hand" ist die Antwort, wenn es um die hochwertigste Bearbeitung von Textilien geht. Wir bringen auf modernsten Maschinen, unter bestmöglicher Kontrolle, Posen, Falten, Knöpfchen, Applikation und vieles mehr. Ist diese Hand nicht Einmalig?

Nachdem wir Ihre (je nach Größe) 3D- oder 2D-Datei, mit der sogenannten "Stichkarte" gefertigt. Da die "Stichkarte" bei einer Nähschneidung mit dem rechten Maßen ist. Mit dieser Karte werden automatisch alle Details, Falten etc. genau wie eine Hand gefertigt.

**Wir produzieren Langarmhemden und hemden. Stich- und Näharbeiten.**

Wenn Sie unsere Textile für die Unternehmen oder Ihre Person suchen, legen wir Ihnen gerne unsere umfangreiche Auswahl der Auswahl vor. In unserer "Hand" ist ein Hand. ... wie eine echte Hand.

Wir freuen uns auf Ihre Anfrage. **Hand Hand**

**Die besten Aussichten mit**  
**GP** Fenster  
... wie eine echte Hand

**Sonne, Stadt & Seelenruhe**

... wie eine echte Hand

# Hirschenauer.de

## Werbeartikel - Vereinsbedarf

*Der Familienbetrieb  
mit dem besonderen Service*

Pokale - Krüge - Tassen - Wimpel  
Wandtafeln - Urkundentafeln  
Textilien - Caps - Aufnäher  
Abzeichen - Medaillen - Figuren  
Bandabzeichen - Siegerschleifen  
Schützenscheiben - Werbeartikel

**Angebot: Glas-Trophäen**  
**-inkl. Emblem und Gravurschild**

3er Serie € 39,-

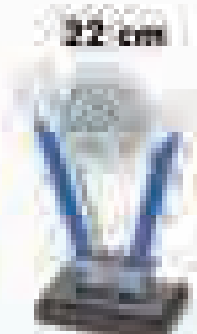

22 cm

Nr. 1443  
€ 12,-



27 cm

Nr. 1442  
€ 14,-



31 cm

Nr. 1441  
€ 16,-

*Gemeinsam mit Ihnen unseren aktuellen Kleinanwärterspreis*

Ortenburger Str. 19 - D-94081 Fürstentzell

# Ausstellungsteam Landesschau OÖ Sparte Vögel 2011

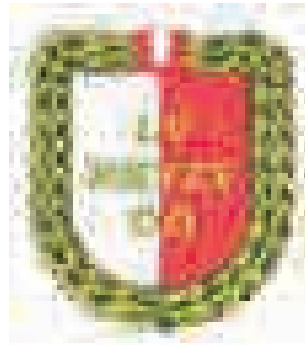

|                                 |                                    |
|---------------------------------|------------------------------------|
| Abteilungsleiter:               | Krautgartner Alois                 |
| Abteilungsleiter EDV:           | Steiner Gerhard                    |
| EDV Mitarbeiter:                | Badegruber Ernst, Hopfinger Dieter |
| Abteilung GS und Papageien:     | Lorenz August                      |
| Abteilung WS:                   | Lorenz August                      |
| Abteilung Exoten:               | Krautgartner Alois                 |
| Abteilung Wachtel und Täubchen: | Krautgartner Alois                 |
| Abteilung FPCEM:                | Dorfberger Roman, Sageder Thomas   |
| Tierverkauf Sa./So.:            | Badegruber Ernst                   |
| Preisausgabe Sa./So.:           | Krautgartner Alois                 |

## Amtierende Preisrichter 2011

Vorsitzender Jury: Hopfinger Dieter

Preis/Zuchtrichter 2011:

6 Österreichische Preisrichter: Wallner Christian Prr. EX, FPMCE, COM OMJ ; Schraml Karl Prr. FPMCE, COM OMJ; Anderwald Leonhard Prr. GS,WS,EX, Zunter Klaus Prr. GS, EX, Strobl Alois Prr. EX, WS; Bernhard Günther Prr. FPCEM, COM OMJ;

## Weitere Mitarbeiter Landesschau 2011

Dorfberger Marion und Roman, Wittig Leopold, Plöderl Hermann, Engertsberger Franz, Janker Franz, Sageder Thomas, Brader Roman, Schachinger Helmut, Hofer Eduard,

## Chronik der Landesschau 2011

|            |             |
|------------|-------------|
| Tieranzahl | 598 Vögel   |
| Aussteller | 53/5 Jugend |
| Vereine    | 19          |

## Bester Vogel der Landesschau 2011

1.0 Bartmeise mit 94 Punkte von Steiner Gerhard E 24 Marchtrenk

**DIE SPARTE VÖGEL BEDANKT SICH BEI DER FIRMA FRIEDL**

**Hauptsponsor der Sparte Vögel im Landesverband OÖ**

# SIEGERLISTE LANDESSCHAU 2011 IN RIED

## Das blaue Oberösterreichband der Sparte Vögel

|                                                           |                           |                        |          |                        |                  |
|-----------------------------------------------------------|---------------------------|------------------------|----------|------------------------|------------------|
| <b>Bester Europäischer Carduelide</b>                     |                           | <b>Steiner Gerhard</b> |          | <b>E 24</b>            | <b>94 Punkte</b> |
| <b>Die Jugendlandesmeister 2011</b>                       |                           |                        |          |                        |                  |
| GS                                                        | Leonfellner Franziska "J" | E 36                   | Wachteln | Nigl Alois "J"         | E 22             |
| Exoten                                                    | Eggertsberger Arnold "J"  | E 22                   |          |                        |                  |
| <b>Die Landesmeister 2011</b>                             |                           |                        |          |                        |                  |
| <b>AA - Papageien</b>                                     |                           |                        |          |                        |                  |
| Gr. Alle                                                  | Falkner Mario             | E 12                   |          |                        |                  |
| <b>BB - Agaporniden</b>                                   |                           |                        |          |                        |                  |
| Gr. 1                                                     | Hainzl Johannes           | E 41                   |          |                        |                  |
| <b>EE - Australische Großsittiche</b>                     |                           |                        |          |                        |                  |
| Gr. Alle                                                  | Huber Günter              | E 45                   | Gr. Alle | Plöderl "ZG"           | E 12             |
| <b>FF - Übrige Großsittiche</b>                           |                           |                        |          |                        |                  |
| Gr. Alle                                                  | Plöderl "ZG"              | E 12                   |          |                        |                  |
| <b>GF - Farbwellensittiche</b>                            |                           |                        |          |                        |                  |
| Gr. Alle                                                  | Fraungruber Franz         | E 54                   |          |                        |                  |
| <b>GG - Wellensittiche</b>                                |                           |                        |          |                        |                  |
| Gr. Alle                                                  | Bremberger Hannes         | E 49                   |          |                        |                  |
| <b>HH - Farbkanarien I (Lip.) Einzel</b>                  |                           |                        |          |                        |                  |
| Gr. Alle                                                  | Engertsberger Franz       | E 39                   |          |                        |                  |
| <b>II - Farbkanarien I (Lip.) Stamm</b>                   |                           |                        |          |                        |                  |
| Gr. 1                                                     | Engertsberger Franz       | E 39                   | Gr. Rest | Gabriel Josef          | E 72             |
| <b>JJ - Farbkanarien II (Mel.) Einzel</b>                 |                           |                        |          |                        |                  |
| Gr. 5                                                     | Sageder "ZG"              | E 39                   | Gr. Rest | Dorfberger Roman       | E 62             |
| <b>KK - Farbkanarien II (Mel.) Stamm</b>                  |                           |                        |          |                        |                  |
| Gr. Alle                                                  | Dorfberger Marion         | E 62                   |          |                        |                  |
| <b>LL - Glosterkanarien Einzel u. Stamm</b>               |                           |                        |          |                        |                  |
| Gr. 1                                                     | Heinisch Roland           | E 08                   | Gr. 2    | Kriegner Johannes Sven | E 22             |
| <b>MM - Deutsche Haube und Lizard</b>                     |                           |                        |          |                        |                  |
| Gr. 4                                                     | Unterholzer Andreas       | E 22                   |          |                        |                  |
| <b>NN - Übrige Positurkanarien Einzel u. Stamm</b>        |                           |                        |          |                        |                  |
| Gr. Alle                                                  | Kragl Gerald              | E 37                   |          |                        |                  |
| <b>OO - Europäische Carduelide Finken Einzel u. Stamm</b> |                           |                        |          |                        |                  |
| Gr. 4                                                     | Schrattenecker Helmut     | E 45                   | Gr. Rest | Steiner Gerhard        | E 24             |

**RR - Mövchen und Reisamadinen**

Gr. Alle Bradt Walter E 24

**SS - Zebrafinken**

Gr. Alle Krautgartner Alois E 45

**TT - Gouldsamadinen**

Gr. Alle Oberwimmer Paul E 19

**UU - sonstige Exoten**

Gr. 1 Wittig Leopold E 39 Gr. 3 Mitterbacher Georg E 39

Gr. Rest Kriegner Max E 24

**VV - Wachteln**

Gr. 1 Nigl Alois E 22 Gr. 2 Schaffrath Friedrich jun. E 24

Gr. Rest Brunner Johann E 33

**Die Oberösterreichischen Landesrassésieger 2011****BB - Agaporniden**

Gr. 1 Hainzl Johannes E 41 92

**EE - Australische Großsittiche**

Gr. Alle Markowitsch Alois E 01 93 Gr. Alle Schachinger Helmut E 45 92

**FF - Übrige Großsittiche**

Gr. Alle Kriegner Max E 24 92

**HH - Farbkanarien I (Lip.) Einzel**

Gr. Alle Engertsberger Franz E 39 92

**II - Farbkanarien I (Lip.) Stamm**

Gr. 1 Gabriel Josef E 72 93 Gr. Res Gabriel Josef E 72 92

**JJ - Farbkanarien II (Mel.) Einzel**

Gr. 5 Sageder "ZG" E 39 91 Gr. Res Dorfberger Roman E 62 92

**KK - Farbkanarien II (Mel.) Stamm**

Gr. Alle Dorfberger Marion E 62 91

**LL - Glosterkanarien Einzel u. Stamm**

Gr. 1 Kriegner Johannes Sven E 22 91 Gr. 2 Dorfberger Marion E 62 92

**MM - Deutsche Haube und Lizard**

Gr. Alle Unterholzer Andreas E 22 93

**OO - Europäische Carduelide Finke Einzel u. Stamm**

Gr. 4 Schrattecker Helmut E 45 91 Gr. Res Steiner Gerhard E 24 94

**SS - Zebrafinken**

Gr. Alle Krautgartner Alois E 45 92

**TT - Gouldsamadinen**

Gr. Alle Mitterbacher Georg E 39

92

**UU - sonstige Exoten**

Gr. 1 Wittig Leopold E 39

92

Gr. Res Kriegner Max

E 24

93

Gr. 3 Mitterbacher Georg E 39

93

**VV - Wachteln**

Gr. 1 Nigl Alois E 22

91

Gr. 2 Schaffrath Friedrich jun.

E 24

90

Gr. Res Brunner Johann E 33

93

**GF - Farbwellensittiche**

Bester Farbwellensittich

Fraungruber Franz

E 54

90

**GG - Wellensittiche**

Bester Wellensittich

Bremberger Hannes

E 49

92

# Ausstellerliste Sparte Vögel Landesschau

| Name                      | Plz  | Ort                  | Adresse              | Verein   | Telefon Nr.   |
|---------------------------|------|----------------------|----------------------|----------|---------------|
| Badegruber Ernst          | 4910 | Neuhofen             | Baumbach 32          | E 45 84  | 0650/7981104  |
| Baminger Rudolf           | 4793 | St. Roman            | Altendorf 62         | E 41 64  | 0664/4310808  |
| Blumauer Helmut           | 4470 | Enns                 | Bahnhofstraße 13     | E 08 329 | 0664/1493595  |
| Bradt Walter              | 4614 | Marchtrenk           | Zellerstrasse 9      | E 24 100 | 0650/7278083  |
| Brandstetter Michaela     | 3300 | Amstetten            | Urlstraße 1/3        | E 30 211 | 0676/5055363  |
| Bremberger Hannes         | 4730 | Waizenkirchen        | Untergschwedt 3      | E 49 146 | 0650/2085201  |
| Brunner Johann            | 4655 | Vorchdorf            | Wehrstraße 18        | E 33 175 | 0699/10425628 |
| Donnerbauer Günter        | 4564 | Klaus                | Ramsauerstraße 9     | E 29     | 06648453523   |
| Dorfberger Marion         | 5122 | Duttendorf           | Kapellenweg 20       | E 62 178 | 0676/9606185  |
| Dorfberger Roman          | 5122 | Duttendorf           | Kapellenweg 20       | E 62 175 | 0676/9793349  |
| Eggertsberger Arnold "J"  | 4784 | Schardenberg         | Erlenweg 2           | E 22 225 | 07713/20599   |
| Engertsberger Franz       | 4791 | Rainbach             | Pfaffing 18          | E 39 21  | 07716/8186    |
| Falkner Mario             | 4154 | Kollerschlag         | Mistlberg 53         | E 12 137 | 0664/5436222  |
| Fiedler Josef             | 3304 | St. Georgen/Ybbsfeld | Allersdorf 33        | E 17 162 | 0676/7224838  |
| Fraungruber Franz         | 4731 | Prambachkirchen      | Wiesenweg 6          | E 54 127 | 0664/2104915  |
| Gabriel Josef             | 4753 | Peilstein            | Stierberg 16         | E 72 129 | 07287/7544    |
| Gruber Johannes           | 4742 | Pram                 | Wiesenberg 23        | E 45 239 | 07736/6023    |
| Hainzl Johannes           | 4430 | Heiligenberg         | Wassergraben 3       | E 41 79  | 07277/27111   |
| Heinisch Roland           | 4020 | Linz                 | Fuchselstraße 12     | E 08 542 | 0650/4514104  |
| Huber Günter              | 4754 | Andrichsfurt         | Steingreß 2/2        | E 45 371 | 0699/10031409 |
| Janker Franz              | 4910 | Neuhofen i. L.       | Spießberg 11         | E 45 199 | 07752/81886   |
| Karnick Heinz             | 4020 | Linz                 | Raimundstraße 47     | E 01 279 | 0664/4143949  |
| Kornbichler Hans          | 5201 | Seekirchen           | M. Helmingerstraße 9 | E 19 101 | 067686862187  |
| Kragl Gerald              | 4300 | St. Valentin         | Herzograd 15         | E 37 183 | 0699/10598932 |
| Krautgartner Alois        | 4971 | Aurolzmünster        | Forchtenau 180       | E 45 229 | 0699/11758045 |
| Kriegner Johannes Sven    | 4784 | Schardenberg         | Erlenweg 2           | E 22 101 | 0676/5119030  |
| Kriegner Max              | 4651 | Stadl Paura          | Stelzhamerstraße 6   | E 24 42  | 0699/11884140 |
| Legat Ing. Hannes         | 4300 | St. Valentin         | Volkerstraße 5       | E 37 199 | 0676/6244199  |
| Leonfellner Franziska "J" | 4240 | Waldburg             | Waldburg 30          | E 36 376 | 0660/6862380  |
| Leonfellner Tobias "J"    | 4240 | Waldburg             | Waldburg 30          | E 36 373 | 0660/6862380  |
| Lorenz August             | 4782 | St Florian           | St Florian 64/2      | E 45 14  | 0650/3676137  |
| Markowitsch Alois         | 4231 | Untergaisbach        | Zeilerberg           | E 01 278 | 07236/8653    |
| Mitterbacher Georg        | 4770 | Andorf               | Kurzenkirchen 29     | E 39 164 | 0660/7646444  |
| Moritz Johann             | 4780 | Schärding            | Korneredt            | E 39 113 | 07712/5805    |
| Müller Willibald          | 4614 | Marchtrenk           | Mautstraße 3         | E 24 141 | 0664/8142815  |
| Nigl Alois                | 4773 | Eggerding            | Eggerding 87         | E 22 117 | 07767/22851   |
| Nigl Alois "J"            | 4773 | Eggerding            | Eggerding 87         | E 22 201 | 07767/22851   |
| Nigl Alois sen.           | 4786 | Brunnenthal          | Huebstraße 21        | E 22 207 | 07712/60055   |

| <b>Name</b>               | <b>Plz</b> | <b>Ort</b>   | <b>Adresse</b>    | <b>Verein</b> | <b>Telefon Nr.</b> |
|---------------------------|------------|--------------|-------------------|---------------|--------------------|
| Oberwimmer Paul           | 5113       | St Georgen   | Überfuhrstraße 7  | E 19 161      | 0676/7535099       |
| Plöderl "ZG"              | 4152       | Sarleinsbach | Krondorf 17       | E 12 100      | 07286/7982         |
| Pusch Josef               | 4614       | Marchtrenk   | Essegerstrasse 10 | E 24 124      | 0650/4111259       |
| Reisinger Karl            | 4064       | Oftering     | Intenham 33       | E 24 115      | 07221/64068        |
| Sageder "ZG"              | 4771       | Sigharting   | Grub 1            | E 39 196      | 0664/5005439       |
| Schachinger Helmut        | 4982       | Mörschwang   | Schalchham 2      | E 45          | 07758/40172        |
| Schaffrath Friedrich jun. | 4614       | Marchtrenk   | Kappernstraße 41  | E 24 130      | 07243/52865        |
| Schopper Josef            | 4167       | Julbach      | Bräuerau 29       | E 12 198      | 0664/8188523       |
| Schrattenecker Helmut     | 4923       | Lohnsburg    | Riederstrasse 159 | E 45 512      | 0664/1660542       |
| Steiner Gerhard           | 4616       | Weißkirchen  | Begoniengasse 1   | E 24 112      | 0650/7132264       |
| Unterholzer Andreas       | 4786       | Brunnenthal  | Steingasse 3      | E 22 110      | 0664/1519248       |
| Waser Franz               | 4341       | Arbing       | Baumzeile 17      | E 17 109      | 0664/1359276       |
| Winkler Christian         | 4642       | Sattledt     | Bahnhofstraße 1   | E 24 144      | 0650/8005550       |
| Wittig Leopold            | 4975       | Suben        | Etzelschhofen 47  | E 39 217      | 0676/4849996       |
| Wittig Melanie "J"        | 4975       | Suben        | Etzelschhofen 47  | E 39 216      | 0676/4849996       |

# OÖ Landesschau in Ried/I am 17. bis 18.12.2011

Rg Stufe Pkt Knr Name Verein Vkp Titel

## AA - Papageien

### 2/01 Mohrenkopfpapagei

|   |   |    |     |               |      |
|---|---|----|-----|---------------|------|
| 1 | Z | 91 | 219 | Falkner Mario | E 12 |
| 2 | Z | 90 | 218 | Falkner Mario | E 12 |
| 3 | Z | 89 | 220 | Falkner Mario | E 12 |
| 4 | Z | 88 | 221 | Falkner Mario | E 12 |
| 5 | Z | 87 | 222 | Falkner Mario | E 12 |

### 2/04 Rotsteisspapageien

|   |   |    |     |               |          |
|---|---|----|-----|---------------|----------|
| 1 | Z | 90 | 225 | Falkner Mario | E 12     |
| 2 | Z | 88 | 226 | Falkner Mario | E 12     |
| 3 | Z | 88 | 224 | Falkner Mario | E 12 280 |
| 4 | Z | 87 | 223 | Falkner Mario | E 12 280 |

## BB - Agaporniden

### 1/01 Fischeri wildfarbig

|   |   |    |     |                      |         |
|---|---|----|-----|----------------------|---------|
| 1 | Z | 87 | 464 | Fraungruber Franz    | E 54    |
| 2 | Z | 85 | 206 | Hainzl Johannes      | E 41    |
| 3 | Z | 84 | 205 | Hainzl Johannes      | E 41    |
| 1 | J | 83 | 293 | Leonfellner Franzisk | E 36 28 |

### 1/02 Fischeri Dunkelgrün

|   |   |    |     |                      |         |
|---|---|----|-----|----------------------|---------|
| 1 | Z | 86 | 466 | Fraungruber Franz    | E 54    |
| 2 | Z | 84 | 465 | Fraungruber Franz    | E 54    |
| 1 | J | 83 | 294 | Leonfellner Franzisk | E 36 28 |
| 2 | J | 82 | 292 | Leonfellner Franzisk | E 36 28 |

### 1/08 Fischeri Hellblau

|   |   |    |     |                   |      |   |
|---|---|----|-----|-------------------|------|---|
| 1 | Z | 91 | 514 | Wittig Leopold    | E 39 | K |
| 2 | Z | 90 | 513 | Wittig Leopold    | E 39 |   |
| 3 | Z | 89 | 517 | Wittig Leopold    | E 39 |   |
| 4 | Z | 88 | 467 | Fraungruber Franz | E 54 |   |
| 5 | Z | 87 | 516 | Wittig Leopold    | E 39 |   |
| 6 | Z | 86 | 518 | Wittig Leopold    | E 39 |   |
| 7 | Z | 86 | 468 | Fraungruber Franz | E 54 |   |
| 8 | Z | 85 | 469 | Fraungruber Franz | E 54 |   |
|   | Z | 0  | 515 | Wittig Leopold    | E 39 |   |

### 1/19 Fischeri Sammelklasse

|   |   |    |     |                   |      |     |
|---|---|----|-----|-------------------|------|-----|
| 1 | Z | 92 | 209 | Hainzl Johannes   | E 41 | KGR |
| 2 | Z | 91 | 204 | Hainzl Johannes   | E 41 |     |
| 3 | Z | 89 | 207 | Hainzl Johannes   | E 41 |     |
| 4 | Z | 88 | 208 | Hainzl Johannes   | E 41 |     |
| 5 | Z | 87 | 471 | Fraungruber Franz | E 54 |     |
| 6 | Z | 87 | 470 | Fraungruber Franz | E 54 |     |

Rg Stufe Pkt Knr Name Verein Vkp Titel

|   |   |    |     |                      |      |
|---|---|----|-----|----------------------|------|
| 7 | Z | 86 | 202 | Hainzl Johannes      | E 41 |
| 8 | Z | 86 | 203 | Hainzl Johannes      | E 41 |
| 1 | J | 90 | 295 | Leonfellner Franzisk | E 36 |

### 4/12 Tarantus Wildfarbig

|   |   |    |    |              |      |
|---|---|----|----|--------------|------|
| 1 | Z | 92 | 44 | Kriegner Max | E 24 |
| 2 | Z | 91 | 42 | Kriegner Max | E 24 |
| 3 | Z | 90 | 43 | Kriegner Max | E 24 |
| 4 | Z | 89 | 41 | Kriegner Max | E 24 |

## CC - Roseicollies

### 1/24 Roseicollies Sammelklasse

|   |   |    |     |                      |      |    |
|---|---|----|-----|----------------------|------|----|
| 1 | J | 89 | 304 | Leonfellner Tobias " | E 36 | 28 |
| 2 | J | 88 | 300 | Leonfellner Tobias " | E 36 | 28 |
| 3 | J | 87 | 301 | Leonfellner Tobias " | E 36 | 28 |
| 4 | J | 87 | 303 | Leonfellner Tobias " | E 36 | 28 |
| 5 | J | 86 | 305 | Leonfellner Tobias " | E 36 | 28 |
| 6 | J | 86 | 302 | Leonfellner Tobias " | E 36 | 28 |

## DD - Neophemen

### 3/01 Bourkesittich wildfarbig

|   |   |    |     |                      |      |
|---|---|----|-----|----------------------|------|
| 1 | J | 89 | 299 | Leonfellner Franzisk | E 36 |
| 2 | J | 88 | 298 | Leonfellner Franzisk | E 36 |
| 3 | J | 88 | 296 | Leonfellner Franzisk | E 36 |
| 4 | J | 87 | 297 | Leonfellner Franzisk | E 36 |

## EE - Australische Großsittiche

### 1/01 Nymphensittich wildfarbig

|   |   |    |     |              |      |    |
|---|---|----|-----|--------------|------|----|
| 1 | Z | 91 | 233 | Plöderl "ZG" | E 12 | KG |
| 2 | Z | 90 | 235 | Plöderl "ZG" | E 12 |    |
| 3 | Z | 89 | 234 | Plöderl "ZG" | E 12 |    |
| 4 | Z | 86 | 262 | Sageder "ZG" | E 39 |    |

### 1/08 Nymphensittich Sammelklasse gepert

|   |   |    |     |              |      |    |
|---|---|----|-----|--------------|------|----|
| 1 | Z | 86 | 261 | Sageder "ZG" | E 39 |    |
| 2 | Z | 85 | 260 | Sageder "ZG" | E 39 | 35 |
| 3 | Z | 84 | 263 | Sageder "ZG" | E 39 | 35 |
| 4 | Z | 84 | 259 | Sageder "ZG" | E 39 | 35 |

### 1/29 Nymphensittich Sammelklasse

|   |   |    |     |                      |      |    |
|---|---|----|-----|----------------------|------|----|
| 1 | Z | 88 | 237 | Plöderl "ZG"         | E 12 |    |
| 2 | Z | 87 | 236 | Plöderl "ZG"         | E 12 |    |
| 1 | J | 86 | 309 | Leonfellner Tobias " | E 36 | 28 |
| 2 | J | 85 | 310 | Leonfellner Tobias " | E 36 | 28 |
| 3 | J | 85 | 307 | Leonfellner Tobias " | E 36 | 28 |

| Rg | Stufe | Pkt | Knr | Name                 | Verein | Vkp | Titel |
|----|-------|-----|-----|----------------------|--------|-----|-------|
| 4  | J     | 85  | 308 | Leonfellner Tobias " | E 36   | 28  |       |
| 5  | J     | 84  | 311 | Leonfellner Tobias " | E 36   | 28  |       |
| 6  | J     | 84  | 306 | Leonfellner Tobias " | E 36   | 28  |       |

#### 2/01 Rosella wildfärbig

|    |   |    |     |                   |      |  |    |
|----|---|----|-----|-------------------|------|--|----|
| 1  | Z | 92 | 232 | Plöderl "ZG"      | E 12 |  | KG |
| 2  | Z | 91 | 231 | Plöderl "ZG"      | E 12 |  |    |
| 3  | Z | 90 | 248 | Markowitsch Alois | E 01 |  |    |
| 4  | Z | 89 | 249 | Markowitsch Alois | E 01 |  |    |
| 5  | Z | 88 | 229 | Plöderl "ZG"      | E 12 |  |    |
| 6  | Z | 87 | 247 | Markowitsch Alois | E 01 |  |    |
| 7  | Z | 87 | 244 | Markowitsch Alois | E 01 |  |    |
| 8  | Z | 86 | 230 | Plöderl "ZG"      | E 12 |  |    |
| 9  | Z | 86 | 246 | Markowitsch Alois | E 01 |  |    |
| 10 | Z | 85 | 245 | Markowitsch Alois | E 01 |  |    |

#### 2/27 Plattschweifsittiche Sammelklasse

|   |   |    |     |                    |      |    |  |
|---|---|----|-----|--------------------|------|----|--|
| 1 | Z | 89 | 228 | Plöderl "ZG"       | E 12 | 67 |  |
| 2 | Z | 87 | 573 | Schachinger Helmut | E 45 | 45 |  |
|   | Z | 0  | 574 | Schachinger Helmut | E 45 | 45 |  |

#### 3/11 Singsittich Sammelklasse

|   |   |    |     |              |      |  |  |
|---|---|----|-----|--------------|------|--|--|
| 1 | Z | 92 | 290 | Huber Günter | E 45 |  |  |
| 2 | Z | 91 | 287 | Huber Günter | E 45 |  |  |
| 3 | Z | 90 | 288 | Huber Günter | E 45 |  |  |
| 4 | Z | 89 | 289 | Huber Günter | E 45 |  |  |
| 5 | Z | 87 | 291 | Huber Günter | E 45 |  |  |
|   | Z | 0  | 286 | Huber Günter | E 45 |  |  |

#### 5/05 Barabandsittich

|   |   |    |     |                   |      |  |    |
|---|---|----|-----|-------------------|------|--|----|
| 1 | Z | 93 | 250 | Markowitsch Alois | E 01 |  | GR |
|---|---|----|-----|-------------------|------|--|----|

#### 5/07 Bergsittich

|   |   |    |     |                    |      |  |   |
|---|---|----|-----|--------------------|------|--|---|
| 1 | Z | 92 | 577 | Schachinger Helmut | E 45 |  | R |
| 2 | Z | 90 | 578 | Schachinger Helmut | E 45 |  |   |

#### 5/13 Sammelklasse

|   |   |    |     |              |      |     |   |
|---|---|----|-----|--------------|------|-----|---|
| 1 | Z | 92 | 595 | Huber Günter | E 45 |     | K |
| 2 | Z | 91 | 256 | Sageder "ZG" | E 39 | 110 |   |
| 3 | Z | 90 | 255 | Sageder "ZG" | E 39 | 110 |   |
| 4 | Z | 90 | 596 | Huber Günter | E 45 |     |   |
| 5 | Z | 89 | 258 | Sageder "ZG" | E 39 | 120 |   |
| 6 | Z | 88 | 253 | Sageder "ZG" | E 39 | 110 |   |
| 7 | Z | 87 | 254 | Sageder "ZG" | E 39 | 110 |   |
| 8 | Z | 86 | 257 | Sageder "ZG" | E 39 | 110 |   |

### FF - Übrige Großsittiche

#### 1/06 Pflaumenkopfsittich

|   |   |    |     |              |      |    |   |
|---|---|----|-----|--------------|------|----|---|
| 1 | Z | 92 | 240 | Plöderl "ZG" | E 12 |    | G |
| 2 | Z | 91 | 242 | Plöderl "ZG" | E 12 | 78 |   |
| 3 | Z | 90 | 241 | Plöderl "ZG" | E 12 |    |   |

| Rg | Stufe | Pkt | Knr | Name         | Verein | Vkp | Titel |
|----|-------|-----|-----|--------------|--------|-----|-------|
| 4  | Z     | 89  | 243 | Plöderl "ZG" | E 12   | 78  |       |
| 5  | Z     | 89  | 239 | Plöderl "ZG" | E 12   |     |       |
| 6  | Z     | 88  | 238 | Plöderl "ZG" | E 12   |     |       |

#### 3/02 Grünwangenrotschwanzsittich

|   |   |    |     |                 |      |    |  |
|---|---|----|-----|-----------------|------|----|--|
| 1 | Z | 91 | 282 | Gruber Johannes | E 45 | 60 |  |
| 2 | Z | 90 | 283 | Gruber Johannes | E 45 | 60 |  |
| 3 | Z | 90 | 281 | Gruber Johannes | E 45 | 60 |  |
| 4 | Z | 89 | 280 | Gruber Johannes | E 45 | 60 |  |
| 5 | Z | 88 | 285 | Gruber Johannes | E 45 | 60 |  |
| 6 | Z | 87 | 284 | Gruber Johannes | E 45 | 60 |  |

#### 5/03 Halsbandsittich Gelb

|   |   |    |     |                    |      |  |  |
|---|---|----|-----|--------------------|------|--|--|
| 1 | Z | 90 | 575 | Schachinger Helmut | E 45 |  |  |
|   | Z | 0  | 576 | Schachinger Helmut | E 45 |  |  |

#### 6/15 Katharinasittich Sammelklasse

|   |   |    |     |                 |      |    |     |
|---|---|----|-----|-----------------|------|----|-----|
| 1 | Z | 92 | 50  | Kriegner Max    | E 24 |    | KGR |
| 2 | Z | 91 | 48  | Kriegner Max    | E 24 |    |     |
| 3 | Z | 89 | 47  | Kriegner Max    | E 24 |    |     |
| 4 | Z | 87 | 49  | Kriegner Max    | E 24 |    |     |
| 5 | Z | 84 | 217 | Baminger Rudolf | E 41 | 35 |     |
| 6 | Z | 83 | 216 | Baminger Rudolf | E 41 |    |     |
| 7 | Z | 83 | 215 | Baminger Rudolf | E 41 |    |     |
| 8 | Z | 82 | 213 | Baminger Rudolf | E 41 |    |     |
|   | Z | 0  | 212 | Baminger Rudolf | E 41 |    |     |
|   | Z | 0  | 211 | Baminger Rudolf | E 41 |    |     |
|   | Z | 0  | 214 | Baminger Rudolf | E 41 | 35 |     |

### GF - Farbwellensittiche

#### 1/07 Normal Sammelklasse

|   |   |    |     |                    |      |    |     |
|---|---|----|-----|--------------------|------|----|-----|
| 1 | Z | 90 | 473 | Frauengruber Franz | E 54 |    | KGR |
| 2 | Z | 90 | 476 | Frauengruber Franz | E 54 |    |     |
| 3 | Z | 89 | 560 | Donnerbauer Günte  | E 29 | 30 |     |
| 4 | Z | 88 | 315 | Legat Ing. Hannes  | E 37 |    |     |
| 5 | Z | 87 | 598 | Donnerbauer Günte  | E 29 | 30 |     |
| 6 | Z | 86 | 472 | Frauengruber Franz | E 54 |    |     |
| 7 | Z | 84 | 313 | Legat Ing. Hannes  | E 37 | 25 |     |
| 8 | Z | 84 | 475 | Frauengruber Franz | E 54 |    |     |
|   | Z | 0  | 317 | Legat Ing. Hannes  | E 37 | 25 |     |

#### 2/07 Sammelklasse

|   |   |    |     |                    |      |    |   |
|---|---|----|-----|--------------------|------|----|---|
| 1 | Z | 88 | 477 | Frauengruber Franz | E 54 |    | K |
| 2 | Z | 87 | 597 | Donnerbauer Günte  | E 29 | 30 |   |
| 3 | Z | 87 | 558 | Donnerbauer Günte  | E 29 | 30 |   |
| 4 | Z | 86 | 319 | Legat Ing. Hannes  | E 37 | 25 |   |
| 5 | Z | 85 | 556 | Donnerbauer Günte  | E 29 | 30 |   |
| 6 | Z | 85 | 559 | Donnerbauer Günte  | E 29 |    |   |

#### 3/01 Lutino

|   |   |    |     |                   |      |    |  |
|---|---|----|-----|-------------------|------|----|--|
| 1 | Z | 85 | 316 | Legat Ing. Hannes | E 37 | 25 |  |
|---|---|----|-----|-------------------|------|----|--|

Rg Stufe Pkt Knr Name Verein Vkp Titel

5/05 Zimt Opalin Dunkelfarben Grün

1 Z 85 557 Donnerbauer Günte E 29 30

6/07 Opalin Sammelklasse

1 Z 88 312 Legat Ing. Hannes E 37 K  
 2 Z 87 318 Legat Ing. Hannes E 37 25  
 3 Z 86 474 Fraungruber Franz E 54  
 4 Z 84 314 Legat Ing. Hannes E 37 25  
 5 Z 84 555 Donnerbauer Günte E 29

**GG - Wellensittiche**

1/07 Normal Sammelklasse

1 Z 88 323 Bremberger Hannes E 49 30  
 2 Z 87 322 Bremberger Hannes E 49 30  
 3 Z 86 327 Bremberger Hannes E 49 30

2/01 Gelbe \*

1 Z 87 338 Waser Franz E 17

3/01 Lutino

1 Z 87 333 Fiedler Josef E 17  
 2 Z 86 334 Waser Franz E 17

4/07 Zimt Normal Sammelklasse

1 Z 92 326 Bremberger Hannes E 49 35 KGR  
 2 Z 91 324 Bremberger Hannes E 49 30  
 3 Z 90 325 Bremberger Hannes E 49 35  
 4 Z 89 321 Bremberger Hannes E 49 35  
 5 Z 89 320 Bremberger Hannes E 49 40  
 6 Z 88 56 Winkler Christian E 24

7/07 Rez. Schecke Sammelklasse

1 Z 88 329 Fiedler Josef E 17 K  
 2 Z 87 330 Fiedler Josef E 17  
 3 Z 86 331 Fiedler Josef E 17  
 4 Z 85 328 Fiedler Josef E 17  
 5 Z 84 336 Waser Franz E 17  
 6 Z 84 337 Waser Franz E 17  
 7 Z 84 335 Waser Franz E 17  
 8 Z 83 332 Fiedler Josef E 17

9/09 Spangle Sammelklasse

1 Z 87 57 Winkler Christian E 24  
 2 Z 86 58 Winkler Christian E 24  
 3 Z 85 59 Winkler Christian E 24

**HH - Farbkanarien I (Lip.) Einzel**

1/02 Weiss Rezessiv

1 Z 92 128 Engertsberger Fran E 39 KGR

Rg Stufe Pkt Knr Name Verein Vkp Titel

2 Z 91 137 Engertsberger Fran E 39 30  
 3 Z 91 126 Engertsberger Fran E 39 30  
 4 Z 90 130 Engertsberger Fran E 39 30  
 5 Z 90 127 Engertsberger Fran E 39 30  
 6 Z 90 134 Engertsberger Fran E 39  
 7 Z 89 599 Gabriel Josef E 72 25  
 8 Z 89 135 Engertsberger Fran E 39 30  
 9 Z 89 131 Engertsberger Fran E 39 30  
 10 Z 88 132 Engertsberger Fran E 39 30  
 11 Z 88 133 Engertsberger Fran E 39 30  
 12 Z 88 136 Engertsberger Fran E 39 30  
 13 Z 88 600 Gabriel Josef E 72 25  
 14 Z 87 129 Engertsberger Fran E 39 30

2/01 Gelb intensiv

1 Z 91 153 Moritz Johann E 39 25  
 2 Z 89 154 Moritz Johann E 39 25  
 3 Z 89 151 Moritz Johann E 39 25  
 4 Z 88 150 Moritz Johann E 39 25  
 5 Z 88 157 Moritz Johann E 39 28  
 6 Z 87 152 Moritz Johann E 39 25

2/03 Gelb Schimmel

1 Z 89 156 Moritz Johann E 39 25 K  
 2 Z 87 155 Moritz Johann E 39 25  
 3 Z 86 112 Dorfberger Marion E 62  
 4 Z 85 113 Dorfberger Marion E 62

**II - Farbkanarien I (Lip.) Stamm**

1/02 Weiss rezessiv

1 Z 93 604 Gabriel Josef E 72 KGR  
 2 Z 91 603 Gabriel Josef E 72  
 3 Z 90 601 Gabriel Josef E 72  
 4 Z 90 138 Engertsberger Fran E 39 30  
 5 Z 90 139 Engertsberger Fran E 39 30  
 6 Z 90 140 Engertsberger Fran E 39 30  
 7 Z 92 145 Engertsberger Fran E 39  
 8 Z 91 144 Engertsberger Fran E 39 30  
 9 Z 91 143 Engertsberger Fran E 39 30  
 10 Z 90 142 Engertsberger Fran E 39 30  
 11 Z 91 147 Engertsberger Fran E 39  
 12 Z 91 148 Engertsberger Fran E 39 30  
 13 Z 89 146 Engertsberger Fran E 39 30  
 14 Z 89 149 Engertsberger Fran E 39 30  
 Z 0 141 Engertsberger Fran E 39 30  
 Z 0 602 Gabriel Josef E 72

2/01 Gelb intensiv

1 Z 91 164 Schopper Josef E 12 K  
 2 Z 90 158 Moritz Johann E 39  
 3 Z 90 162 Schopper Josef E 12

| Rg | Stufe | Pkt | Knr | Name           | Verein | Vkp | Titel |
|----|-------|-----|-----|----------------|--------|-----|-------|
| 4  | Z     | 90  | 165 | Schopper Josef | E 12   |     |       |
| 5  | Z     | 89  | 163 | Schopper Josef | E 12   |     |       |
| 6  | Z     | 89  | 160 | Moritz Johann  | E 39   | 28  |       |
| 7  | Z     | 88  | 159 | Moritz Johann  | E 39   | 28  |       |
| 8  | Z     | 88  | 161 | Moritz Johann  | E 39   | 28  |       |
| 9  | Z     | 90  | 167 | Schopper Josef | E 12   |     |       |
| 10 | Z     | 90  | 169 | Schopper Josef | E 12   |     |       |
| 11 | Z     | 88  | 166 | Schopper Josef | E 12   |     |       |
| 12 | Z     | 87  | 168 | Schopper Josef | E 12   |     |       |

#### 2/03 Gelb Schimmel

|   |   |    |     |                   |      |    |  |
|---|---|----|-----|-------------------|------|----|--|
| 1 | Z | 88 | 591 | Dorfberger Marion | E 62 | 26 |  |
| 2 | Z | 88 | 594 | Dorfberger Marion | E 62 | 26 |  |
|   | Z | 0  | 592 | Dorfberger Marion | E 62 | 26 |  |
|   | Z | 0  | 593 | Dorfberger Marion | E 62 | 26 |  |

#### 3/01 Rot intensiv

|   |   |    |     |               |      |    |    |
|---|---|----|-----|---------------|------|----|----|
| 1 | Z | 92 | 605 | Gabriel Josef | E 72 |    | GR |
| 2 | Z | 91 | 606 | Gabriel Josef | E 72 |    |    |
| 3 | Z | 91 | 608 | Gabriel Josef | E 72 | 25 |    |
|   | Z | 0  | 607 | Gabriel Josef | E 72 |    |    |

#### 3/03 Rot Schimmel

|   |   |    |     |               |      |    |  |
|---|---|----|-----|---------------|------|----|--|
| 1 | Z | 92 | 612 | Gabriel Josef | E 72 | 30 |  |
| 2 | Z | 90 | 610 | Gabriel Josef | E 72 | 30 |  |
| 3 | Z | 90 | 611 | Gabriel Josef | E 72 | 30 |  |
| 4 | Z | 88 | 609 | Gabriel Josef | E 72 | 30 |  |

### JJ - Farbkanarien II (Mel.) Einzel

#### 2/06 Achat Rot Schimmel incl. Ivoor

|   |   |    |     |                   |      |  |  |
|---|---|----|-----|-------------------|------|--|--|
| 1 | Z | 91 | 114 | Dorfberger Marion | E 62 |  |  |
| 2 | Z | 89 | 116 | Dorfberger Marion | E 62 |  |  |
| 3 | Z | 88 | 117 | Dorfberger Marion | E 62 |  |  |

#### 2/08 Achat Rot Mosaik incl. Ivoor

|   |   |    |    |                  |      |  |   |
|---|---|----|----|------------------|------|--|---|
| 1 | Z | 92 | 98 | Dorfberger Roman | E 62 |  | R |
| 2 | Z | 87 | 99 | Dorfberger Roman | E 62 |  |   |

#### 4/02 Isabell Weiss rezessiv

|   |   |    |     |                  |      |  |  |
|---|---|----|-----|------------------|------|--|--|
| 1 | Z | 89 | 100 | Dorfberger Roman | E 62 |  |  |
| 2 | Z | 88 | 101 | Dorfberger Roman | E 62 |  |  |

#### 4/08 Isabell Rot Mosaik incl. Ivoor

|   |   |    |     |                  |      |  |  |
|---|---|----|-----|------------------|------|--|--|
| 1 | Z | 91 | 102 | Dorfberger Roman | E 62 |  |  |
| 2 | Z | 88 | 103 | Dorfberger Roman | E 62 |  |  |

#### 5/06 Opal Rot Schimmel

|   |   |    |     |                   |      |  |  |
|---|---|----|-----|-------------------|------|--|--|
| 1 | Z | 88 | 115 | Dorfberger Marion | E 62 |  |  |
|---|---|----|-----|-------------------|------|--|--|

#### 5/07 Opal Gelb Mosaik Typ I

|   |   |    |     |              |      |  |   |
|---|---|----|-----|--------------|------|--|---|
| 1 | Z | 91 | 271 | Sageder "ZG" | E 39 |  | K |
|---|---|----|-----|--------------|------|--|---|

| Rg | Stufe | Pkt | Knr | Name            | Verein | Vkp | Titel |
|----|-------|-----|-----|-----------------|--------|-----|-------|
| 2  | Z     | 89  | 279 | Sageder "ZG"    | E 39   | 25  |       |
| 3  | Z     | 89  | 276 | Sageder "ZG"    | E 39   | 25  |       |
| 4  | Z     | 89  | 93  | Nigl Alois sen. | E 22   |     |       |
| 5  | Z     | 89  | 270 | Sageder "ZG"    | E 39   |     |       |
| 6  | Z     | 88  | 268 | Sageder "ZG"    | E 39   | 25  |       |
| 7  | Z     | 87  | 269 | Sageder "ZG"    | E 39   | 25  |       |
| 8  | Z     | 87  | 97  | Nigl Alois sen. | E 22   |     |       |
| 9  | Z     | 86  | 91  | Nigl Alois sen. | E 22   |     |       |
|    | Z     | 0   | 95  | Nigl Alois sen. | E 22   | 25  |       |
|    | Z     | 0   | 275 | Sageder "ZG"    | E 39   | 25  |       |

#### 5/08 Opal Gelb Mosaik Typ II

|   |   |    |     |                 |      |    |     |
|---|---|----|-----|-----------------|------|----|-----|
| 1 | Z | 91 | 273 | Sageder "ZG"    | E 39 |    | KGR |
| 2 | Z | 90 | 272 | Sageder "ZG"    | E 39 | 25 |     |
| 3 | Z | 89 | 96  | Nigl Alois sen. | E 22 | 28 |     |
| 4 | Z | 89 | 274 | Sageder "ZG"    | E 39 |    |     |
| 5 | Z | 88 | 90  | Nigl Alois sen. | E 22 |    |     |
| 6 | Z | 88 | 278 | Sageder "ZG"    | E 39 | 25 |     |
| 7 | Z | 87 | 92  | Nigl Alois sen. | E 22 |    |     |
| 8 | Z | 87 | 277 | Sageder "ZG"    | E 39 | 25 |     |
| 9 | Z | 86 | 94  | Nigl Alois sen. | E 22 | 25 |     |

#### 7/02 Phaeo Gelb incl. Ivoor

|   |   |    |     |              |      |    |  |
|---|---|----|-----|--------------|------|----|--|
| 1 | Z | 90 | 266 | Sageder "ZG" | E 39 | 30 |  |
| 2 | Z | 90 | 267 | Sageder "ZG" | E 39 |    |  |
| 3 | Z | 89 | 264 | Sageder "ZG" | E 39 |    |  |
| 4 | Z | 88 | 265 | Sageder "ZG" | E 39 |    |  |

#### 9/09 Kobalt Rot + Mosaik

|   |   |    |     |               |      |    |  |
|---|---|----|-----|---------------|------|----|--|
| 1 | Z | 91 | 618 | Gabriel Josef | E 72 | 30 |  |
| 2 | Z | 90 | 617 | Gabriel Josef | E 72 | 30 |  |

### KK - Farbkanarien II (Mel.) Stamm

#### 1/05 Schwarz Rot intensiv incl. Ivoor

|   |   |    |     |               |      |    |  |
|---|---|----|-----|---------------|------|----|--|
| 1 | Z | 90 | 614 | Gabriel Josef | E 72 | 25 |  |
| 2 | Z | 89 | 615 | Gabriel Josef | E 72 | 25 |  |
| 3 | Z | 88 | 616 | Gabriel Josef | E 72 | 25 |  |
| 4 | Z | 87 | 613 | Gabriel Josef | E 72 | 25 |  |

#### 2/06 Achat Rot Schimmel incl. Ivoor

|   |   |    |     |                   |      |    |   |
|---|---|----|-----|-------------------|------|----|---|
| 1 | Z | 91 | 587 | Dorfberger Marion | E 62 |    | R |
| 2 | Z | 90 | 589 | Dorfberger Marion | E 62 |    |   |
| 3 | Z | 89 | 588 | Dorfberger Marion | E 62 |    |   |
| 4 | Z | 89 | 590 | Dorfberger Marion | E 62 | 30 |   |

#### 2/08 Achat Rot Mosaik incl. Ivoor

|   |   |    |     |                  |      |    |  |
|---|---|----|-----|------------------|------|----|--|
| 1 | Z | 91 | 107 | Dorfberger Roman | E 62 |    |  |
| 2 | Z | 90 | 104 | Dorfberger Roman | E 62 | 30 |  |
| 3 | Z | 89 | 105 | Dorfberger Roman | E 62 |    |  |
| 4 | Z | 89 | 106 | Dorfberger Roman | E 62 |    |  |

Rg Stufe Pkt Knr Name Verein Vkp Titel

**LL - Glosterkanarien Einzel u. Stamm**

1/02 Corona Schwarz Gelb dunkel Schimmel

|    |   |    |     |                   |      |   |
|----|---|----|-----|-------------------|------|---|
| 1  | Z | 91 | 186 | Heinisch Roland   | E 08 | K |
| 2  | Z | 90 | 181 | Janker Franz      | E 45 |   |
| 3  | Z | 89 | 188 | Heinisch Roland   | E 08 |   |
| 4  | Z | 89 | 189 | Heinisch Roland   | E 08 |   |
| 5  | Z | 89 | 180 | Janker Franz      | E 45 |   |
| 6  | Z | 89 | 119 | Dorfberger Marion | E 62 |   |
| 7  | Z | 88 | 187 | Heinisch Roland   | E 08 |   |
| 8  | Z | 88 | 503 | Kriegner Johannes | E 22 |   |
| 9  | Z | 87 | 179 | Janker Franz      | E 45 |   |
| 10 | Z | 87 | 497 | Kriegner Johannes | E 22 |   |
| 11 | Z | 87 | 178 | Janker Franz      | E 45 |   |
| 12 | Z | 87 | 118 | Dorfberger Marion | E 62 |   |

1/06 Corona Schwarz Gelb Aufgehellit Schimmel

|   |   |    |     |                   |      |    |
|---|---|----|-----|-------------------|------|----|
| 1 | Z | 91 | 498 | Kriegner Johannes | E 22 | GR |
| 2 | Z | 90 | 502 | Kriegner Johannes | E 22 |    |
| 3 | Z | 89 | 120 | Dorfberger Marion | E 62 |    |
| 4 | Z | 88 | 501 | Kriegner Johannes | E 22 |    |
| 5 | Z | 86 | 500 | Kriegner Johannes | E 22 |    |
| 6 | Z | 86 | 499 | Kriegner Johannes | E 22 |    |
|   | Z | 0  | 191 | Heinisch Roland   | E 08 |    |

2/02 Consort Schwarz Gelb dunkel Schimmel

|   |   |    |     |                   |      |     |
|---|---|----|-----|-------------------|------|-----|
| 1 | Z | 92 | 121 | Dorfberger Marion | E 62 | KGR |
| 2 | Z | 91 | 193 | Heinisch Roland   | E 08 |     |
| 3 | Z | 90 | 185 | Janker Franz      | E 45 |     |
| 4 | Z | 90 | 504 | Kriegner Johannes | E 22 |     |
| 5 | Z | 89 | 122 | Dorfberger Marion | E 62 |     |
| 6 | Z | 88 | 508 | Kriegner Johannes | E 22 |     |
| 7 | Z | 87 | 184 | Janker Franz      | E 45 |     |

2/06 Consort Schwarz Gelb Aufgehellit Schimmel

|   |   |    |     |                   |      |   |
|---|---|----|-----|-------------------|------|---|
| 1 | Z | 91 | 192 | Heinisch Roland   | E 08 | K |
| 2 | Z | 90 | 506 | Kriegner Johannes | E 22 |   |
| 3 | Z | 90 | 505 | Kriegner Johannes | E 22 |   |
| 4 | Z | 89 | 509 | Kriegner Johannes | E 22 |   |
| 5 | Z | 89 | 507 | Kriegner Johannes | E 22 |   |
| 6 | Z | 89 | 510 | Kriegner Johannes | E 22 |   |
| 7 | Z | 88 | 190 | Heinisch Roland   | E 08 |   |
| 8 | Z | 86 | 183 | Janker Franz      | E 45 |   |

4/07 Corona Sammelklasse

|   |   |    |     |                 |      |  |
|---|---|----|-----|-----------------|------|--|
| 1 | Z | 89 | 198 | Blumauer Helmut | E 08 |  |
| 2 | Z | 88 | 199 | Blumauer Helmut | E 08 |  |
| 3 | Z | 88 | 200 | Blumauer Helmut | E 08 |  |
| 4 | Z | 87 | 201 | Blumauer Helmut | E 08 |  |

4/14 Consort Sammelklasse

Rg Stufe Pkt Knr Name Verein Vkp Titel

|   |   |    |     |                   |      |   |
|---|---|----|-----|-------------------|------|---|
| 1 | Z | 93 | 182 | Janker Franz      | E 45 | K |
| 2 | Z | 90 | 123 | Dorfberger Marion | E 62 |   |
| 3 | Z | 89 | 195 | Blumauer Helmut   | E 08 |   |
| 4 | Z | 88 | 197 | Blumauer Helmut   | E 08 |   |
| 5 | Z | 88 | 196 | Blumauer Helmut   | E 08 |   |
| 6 | Z | 87 | 194 | Blumauer Helmut   | E 08 |   |

**MM - Deutsche Haube und Lizard**

1/04 Deutsche Haube Gelb Schimmel

|   |   |    |     |                   |      |  |
|---|---|----|-----|-------------------|------|--|
| 1 | Z | 90 | 125 | Dorfberger Marion | E 62 |  |
| 2 | Z | 89 | 124 | Dorfberger Marion | E 62 |  |

4/01 Lizard mit Gebr Kappe Weiss

|   |   |    |     |                  |      |  |
|---|---|----|-----|------------------|------|--|
| 1 | Z | 87 | 585 | Dorfberger Roman | E 62 |  |
| 2 | Z | 87 | 584 | Dorfberger Roman | E 62 |  |

4/06 Lizard mit Gebr Kappe Sammelklasse

|    |   |    |     |                    |      |     |
|----|---|----|-----|--------------------|------|-----|
| 1  | Z | 93 | 484 | Unterholzer Andrea | E 22 | KGR |
| 2  | Z | 92 | 491 | Unterholzer Andrea | E 22 |     |
| 3  | Z | 92 | 485 | Unterholzer Andrea | E 22 | 35  |
| 4  | Z | 91 | 486 | Unterholzer Andrea | E 22 |     |
| 5  | Z | 90 | 109 | Dorfberger Roman   | E 62 |     |
| 6  | Z | 89 | 492 | Unterholzer Andrea | E 22 |     |
| 7  | Z | 88 | 108 | Dorfberger Roman   | E 62 |     |
| 8  | Z | 87 | 488 | Unterholzer Andrea | E 22 | 30  |
| 9  | Z | 87 | 489 | Unterholzer Andrea | E 22 | 30  |
| 10 | Z | 87 | 490 | Unterholzer Andrea | E 22 | 30  |
| 11 | Z | 87 | 487 | Unterholzer Andrea | E 22 | 35  |
| 12 | Z | 86 | 111 | Dorfberger Roman   | E 62 |     |
| 13 | Z | 85 | 586 | Dorfberger Marion  | E 62 |     |
|    | Z | 0  | 110 | Dorfberger Roman   | E 62 |     |

**IN - Übrige Positurkanarien Einzel u. Stamm**

2/06 Yorkshire melanin

|   |   |    |     |                    |      |    |
|---|---|----|-----|--------------------|------|----|
| 1 | Z | 90 | 493 | Unterholzer Andrea | E 22 |    |
| 2 | Z | 89 | 496 | Unterholzer Andrea | E 22 |    |
| 3 | Z | 88 | 494 | Unterholzer Andrea | E 22 | 50 |
| 4 | Z | 88 | 495 | Unterholzer Andrea | E 22 | 50 |

4/17 Raza Espanol Melanin Schecke

|   |   |    |    |              |      |    |
|---|---|----|----|--------------|------|----|
| 1 | Z | 92 | 82 | Kragl Gerald | E 37 | G  |
| 2 | Z | 90 | 83 | Kragl Gerald | E 37 |    |
| 3 | Z | 90 | 88 | Kragl Gerald | E 37 |    |
| 4 | Z | 89 | 89 | Kragl Gerald | E 37 |    |
| 5 | Z | 88 | 87 | Kragl Gerald | E 37 |    |
| 6 | Z | 88 | 84 | Kragl Gerald | E 37 |    |
| 7 | Z | 88 | 85 | Kragl Gerald | E 37 | 20 |
| 8 | Z | 86 | 86 | Kragl Gerald | E 37 | 20 |

**Europäische Carduelide Fink Einzel u. Stamm**

Rg Stufe Pkt Knr Name Verein Vkp Titel

**3/06 Girlitz (Serinus Serinus)**

|   |   |    |     |                    |      |    |   |
|---|---|----|-----|--------------------|------|----|---|
| 1 | Z | 90 | 434 | Badegruber Ernst   | E 45 | 44 | K |
| 2 | Z | 88 | 403 | Schrattenecker Hel | E 45 | 33 |   |
| 3 | Z | 88 | 404 | Schrattenecker Hel | E 45 | 33 |   |
| 4 | Z | 88 | 405 | Schrattenecker Hel | E 45 | 33 |   |
| 5 | Z | 87 | 402 | Schrattenecker Hel | E 45 | 33 |   |

**3/11 Grünfink**

|   |   |    |     |                  |      |    |    |
|---|---|----|-----|------------------|------|----|----|
| 1 | Z | 92 | 5   | Steiner Gerhard  | E 24 | 25 | KG |
| 2 | Z | 91 | 3   | Steiner Gerhard  | E 24 | 25 |    |
| 3 | Z | 89 | 4   | Steiner Gerhard  | E 24 | 25 |    |
| 4 | Z | 88 | 435 | Badegruber Ernst | E 45 | 15 |    |

**3/12 Grünfink Mutationen**

|   |   |    |   |                 |      |    |  |
|---|---|----|---|-----------------|------|----|--|
| 1 | Z | 88 | 6 | Steiner Gerhard | E 24 | 55 |  |
|---|---|----|---|-----------------|------|----|--|

**4/03 Polarbirkenhänfling**

|   |   |    |    |                  |      |    |  |
|---|---|----|----|------------------|------|----|--|
| 1 | Z | 89 | 37 | Müller Willibald | E 24 | 70 |  |
|---|---|----|----|------------------|------|----|--|

**4/04 Birkenhänfling**

|    |   |    |     |                    |      |    |     |
|----|---|----|-----|--------------------|------|----|-----|
| 1  | Z | 91 | 425 | Schrattenecker Hel | E 45 | 44 | KGR |
| 2  | Z | 90 | 421 | Schrattenecker Hel | E 45 | 44 |     |
| 3  | Z | 89 | 423 | Schrattenecker Hel | E 45 | 44 |     |
| 4  | Z | 89 | 420 | Schrattenecker Hel | E 45 |    |     |
| 5  | Z | 89 | 481 | Fraungruber Franz  | E 54 | 35 |     |
| 6  | Z | 88 | 422 | Schrattenecker Hel | E 45 |    |     |
| 7  | Z | 88 | 480 | Fraungruber Franz  | E 54 |    |     |
| 8  | Z | 87 | 38  | Müller Willibald   | E 24 | 30 |     |
| 9  | Z | 87 | 424 | Schrattenecker Hel | E 45 | 44 |     |
| 10 | Z | 87 | 483 | Fraungruber Franz  | E 54 | 35 |     |
| 11 | Z | 86 | 482 | Fraungruber Franz  | E 54 | 35 |     |
| 12 | Z | 86 | 479 | Fraungruber Franz  | E 54 | 35 |     |
| 13 | Z | 85 | 478 | Fraungruber Franz  | E 54 |    |     |

**4/05 Birkenhänfling Mutationen**

|   |   |    |     |                    |      |     |  |
|---|---|----|-----|--------------------|------|-----|--|
| 1 | Z | 90 | 409 | Schrattenecker Hel | E 45 |     |  |
| 2 | Z | 89 | 411 | Schrattenecker Hel | E 45 |     |  |
| 3 | Z | 88 | 408 | Schrattenecker Hel | E 45 | 55  |  |
| 4 | Z | 88 | 410 | Schrattenecker Hel | E 45 |     |  |
| 5 | Z | 87 | 407 | Schrattenecker Hel | E 45 |     |  |
| 6 | Z | 87 | 406 | Schrattenecker Hel | E 45 |     |  |
| 7 | Z | 87 | 413 | Schrattenecker Hel | E 45 |     |  |
| 8 | Z | 86 | 412 | Schrattenecker Hel | E 45 | 110 |  |

**4/07 Hänfling Sammelklasse**

|   |   |    |     |                    |      |    |  |
|---|---|----|-----|--------------------|------|----|--|
| 1 | Z | 91 | 414 | Schrattenecker Hel | E 45 |    |  |
| 2 | Z | 90 | 415 | Schrattenecker Hel | E 45 |    |  |
| 3 | Z | 89 | 416 | Schrattenecker Hel | E 45 |    |  |
| 4 | Z | 88 | 419 | Schrattenecker Hel | E 45 | 99 |  |
| 5 | Z | 88 | 417 | Schrattenecker Hel | E 45 |    |  |
| 6 | Z | 87 | 418 | Schrattenecker Hel | E 45 | 99 |  |

Rg Stufe Pkt Knr Name Verein Vkp Titel

**6/01 Bartmeise**

|   |   |    |     |                  |      |    |    |
|---|---|----|-----|------------------|------|----|----|
| 1 | Z | 94 | 583 | Steiner Gerhard  | E 24 | 75 | KR |
| 2 | Z | 91 | 1   | Steiner Gerhard  | E 24 |    |    |
| 3 | Z | 89 | 39  | Müller Willibald | E 24 |    |    |
| 4 | Z | 88 | 40  | Müller Willibald | E 24 |    |    |
| 5 | Z | 87 | 2   | Steiner Gerhard  | E 24 |    |    |

**P - übrige Carduelide Finken Einzel u. Stam**

**2/01 Kapuzenzeisig**

|   |   |    |     |               |      |    |   |
|---|---|----|-----|---------------|------|----|---|
| 1 | Z | 90 | 395 | Lorenz August | E 45 | 50 | K |
| 2 | Z | 89 | 393 | Lorenz August | E 45 | 50 |   |
| 3 | Z | 88 | 396 | Lorenz August | E 45 | 50 |   |
| 4 | Z | 87 | 12  | Pusch Josef   | E 24 |    |   |
| 5 | Z | 87 | 9   | Pusch Josef   | E 24 |    |   |
| 6 | Z | 86 | 10  | Pusch Josef   | E 24 |    |   |
| 7 | Z | 86 | 394 | Lorenz August | E 45 | 50 |   |
|   | Z | 0  | 11  | Pusch Josef   | E 24 |    |   |

**2/04 Magellanzeisig**

|   |   |    |    |             |      |  |   |
|---|---|----|----|-------------|------|--|---|
| 1 | Z | 91 | 15 | Pusch Josef | E 24 |  | G |
| 2 | Z | 89 | 13 | Pusch Josef | E 24 |  |   |
| 3 | Z | 88 | 16 | Pusch Josef | E 24 |  |   |
| 4 | Z | 87 | 14 | Pusch Josef | E 24 |  |   |

**RR - Mävchen und Reisamadinen**

**1/01 Mävchen Schwarz-/ Dunkelbraun**

|   |   |    |    |              |      |    |  |
|---|---|----|----|--------------|------|----|--|
| 1 | Z | 91 | 35 | Bradt Walter | E 24 | 12 |  |
| 2 | Z | 90 | 36 | Bradt Walter | E 24 | 12 |  |

**5/01 Reisamadine Grau**

|   |   |    |    |              |      |    |   |
|---|---|----|----|--------------|------|----|---|
| 1 | Z | 92 | 31 | Bradt Walter | E 24 |    | G |
| 2 | Z | 91 | 32 | Bradt Walter | E 24 | 23 |   |
| 3 | Z | 90 | 30 | Bradt Walter | E 24 | 23 |   |
| 4 | Z | 90 | 28 | Bradt Walter | E 24 |    |   |
| 5 | Z | 89 | 29 | Bradt Walter | E 24 | 23 |   |
| 6 | Z | 89 | 27 | Bradt Walter | E 24 | 23 |   |
| 7 | Z | 89 | 33 | Bradt Walter | E 24 | 23 |   |
| 8 | Z | 88 | 34 | Bradt Walter | E 24 | 23 |   |

**6/01 Reisamadine Weiss**

|   |   |    |    |              |      |    |  |
|---|---|----|----|--------------|------|----|--|
| 1 | Z | 89 | 25 | Bradt Walter | E 24 | 26 |  |
|---|---|----|----|--------------|------|----|--|

**6/02 Reisamadine Schecken Grau**

|   |   |    |    |              |      |  |  |
|---|---|----|----|--------------|------|--|--|
| 1 | Z | 88 | 26 | Bradt Walter | E 24 |  |  |
|---|---|----|----|--------------|------|--|--|

**SS - Zebrafinken**

**1/01 Grau**

|   |   |    |     |                    |      |  |  |
|---|---|----|-----|--------------------|------|--|--|
| 1 | Z | 90 | 451 | Krautgartner Alois | E 45 |  |  |
|---|---|----|-----|--------------------|------|--|--|

| Rg | Stufe | Pkt | Knr | Name               | Verein | Vkp | Titel |
|----|-------|-----|-----|--------------------|--------|-----|-------|
| 2  | Z     | 89  | 450 | Krautgartner Alois | E 45   |     |       |
| 3  | Z     | 87  | 452 | Krautgartner Alois | E 45   |     |       |
| 1  | J     | 88  | 349 | Wittig Melanie "J" | E 39   | 10  |       |
| 2  | J     | 88  | 350 | Wittig Melanie "J" | E 39   | 10  |       |
| 3  | J     | 88  | 348 | Wittig Melanie "J" | E 39   | 10  |       |
| 4  | J     | 87  | 346 | Wittig Melanie "J" | E 39   | 10  |       |
| 5  | J     | 87  | 347 | Wittig Melanie "J" | E 39   | 10  |       |

#### 1/02 Grau Hellrücken

|   |   |    |     |                    |      |  |  |
|---|---|----|-----|--------------------|------|--|--|
| 1 | Z | 87 | 457 | Krautgartner Alois | E 45 |  |  |
|---|---|----|-----|--------------------|------|--|--|

#### 2/01 Braun

|   |   |    |     |                    |      |  |   |
|---|---|----|-----|--------------------|------|--|---|
| 1 | Z | 92 | 455 | Krautgartner Alois | E 45 |  | R |
| 2 | Z | 90 | 456 | Krautgartner Alois | E 45 |  |   |
| 3 | Z | 89 | 454 | Krautgartner Alois | E 45 |  |   |
| 4 | Z | 88 | 453 | Krautgartner Alois | E 45 |  |   |

#### 4/13 Sammelklasse

|   |   |    |     |                    |      |    |  |
|---|---|----|-----|--------------------|------|----|--|
| 1 | Z | 90 | 461 | Krautgartner Alois | E 45 |    |  |
| 2 | Z | 87 | 580 | Lorenz August      | E 45 | 22 |  |
| 3 | Z | 86 | 460 | Krautgartner Alois | E 45 |    |  |

#### 5/01 Schwarzbrust Grau

|   |   |    |     |                    |      |    |  |
|---|---|----|-----|--------------------|------|----|--|
| 1 | Z | 90 | 459 | Krautgartner Alois | E 45 |    |  |
| 2 | Z | 89 | 458 | Krautgartner Alois | E 45 |    |  |
| 3 | Z | 87 | 579 | Lorenz August      | E 45 | 22 |  |

### TT - Gouldsamadinen

#### 1/01 Gouldsamadine Rotköpfig

|   |   |    |     |                    |      |    |     |
|---|---|----|-----|--------------------|------|----|-----|
| 1 | Z | 92 | 362 | Mitterbacher Georg | E 39 |    | KGR |
| 2 | Z | 90 | 386 | Oberwimmer Paul    | E 19 |    |     |
| 3 | Z | 89 | 437 | Badegruber Ernst   | E 45 | 22 |     |
| 4 | Z | 88 | 366 | Mitterbacher Georg | E 39 |    |     |
| 5 | Z | 88 | 364 | Mitterbacher Georg | E 39 |    |     |
| 6 | Z | 87 | 385 | Oberwimmer Paul    | E 19 |    |     |
| 7 | Z | 86 | 387 | Oberwimmer Paul    | E 19 |    |     |
| 8 | Z | 85 | 436 | Badegruber Ernst   | E 45 | 22 |     |

#### 1/02 Gouldsamadine Schwarzköpfig

|   |   |    |     |                    |      |  |   |
|---|---|----|-----|--------------------|------|--|---|
| 1 | Z | 91 | 390 | Oberwimmer Paul    | E 19 |  | K |
| 2 | Z | 90 | 388 | Oberwimmer Paul    | E 19 |  |   |
| 3 | Z | 89 | 389 | Oberwimmer Paul    | E 19 |  |   |
| 4 | Z | 89 | 365 | Mitterbacher Georg | E 39 |  |   |

#### 1/03 Gouldsamadine Gelbköpfig

|   |   |    |     |                    |      |  |  |
|---|---|----|-----|--------------------|------|--|--|
| 1 | Z | 90 | 391 | Oberwimmer Paul    | E 19 |  |  |
| 2 | Z | 89 | 392 | Oberwimmer Paul    | E 19 |  |  |
| 3 | Z | 88 | 363 | Mitterbacher Georg | E 39 |  |  |

#### 3/02 Gouldsamadine Schwarzkopf Weissbrust

|   |   |    |     |                    |      |  |  |
|---|---|----|-----|--------------------|------|--|--|
| 1 | Z | 88 | 361 | Mitterbacher Georg | E 39 |  |  |
|---|---|----|-----|--------------------|------|--|--|

| Rg | Stufe | Pkt | Knr | Name | Verein | Vkp | Titel |
|----|-------|-----|-----|------|--------|-----|-------|
|----|-------|-----|-----|------|--------|-----|-------|

### UU - sonstige Exoten

#### 1/01 Spitzschwanz Rotschnäbelig

|   |   |    |     |                |      |    |     |
|---|---|----|-----|----------------|------|----|-----|
| 1 | Z | 92 | 523 | Wittig Leopold | E 39 | 20 | KGR |
| 2 | Z | 91 | 520 | Wittig Leopold | E 39 | 20 |     |
| 3 | Z | 90 | 522 | Wittig Leopold | E 39 | 20 |     |
| 4 | Z | 90 | 521 | Wittig Leopold | E 39 | 20 |     |
| 5 | Z | 89 | 567 | Karnick Heinz  | E 01 | 28 |     |
| 6 | Z | 88 | 566 | Karnick Heinz  | E 01 | 28 |     |
| 7 | Z | 88 | 519 | Wittig Leopold | E 39 | 20 |     |
| 8 | Z | 88 | 398 | Lorenz August  | E 45 | 20 |     |
| 9 | Z | 87 | 564 | Karnick Heinz  | E 01 | 28 |     |

#### 1/02 Spitzschwanz Gelbschnäbelig

|   |   |    |     |                     |      |    |  |
|---|---|----|-----|---------------------|------|----|--|
| 1 | J | 91 | 357 | Eggertsberger Arnol | E 22 |    |  |
| 2 | J | 89 | 358 | Eggertsberger Arnol | E 22 |    |  |
| 3 | J | 88 | 355 | Eggertsberger Arnol | E 22 |    |  |
| 4 | J | 88 | 356 | Eggertsberger Arnol | E 22 |    |  |
| 5 | J | 88 | 359 | Eggertsberger Arnol | E 22 | 40 |  |
| 6 | J | 87 | 360 | Eggertsberger Arnol | E 22 | 40 |  |

#### 1/03 Spitzschwanz Braun Rotschnäbelig

|   |   |    |     |               |      |    |  |
|---|---|----|-----|---------------|------|----|--|
| 1 | Z | 90 | 397 | Lorenz August | E 45 | 20 |  |
|---|---|----|-----|---------------|------|----|--|

#### 1/07 Spitzschwanz Falbe Rotschnäbelig

|   |   |    |     |               |      |  |  |
|---|---|----|-----|---------------|------|--|--|
| 1 | Z | 88 | 562 | Karnick Heinz | E 01 |  |  |
|---|---|----|-----|---------------|------|--|--|

#### 1/10 Gürtelamadine Wildfärbig

|   |   |    |     |                |      |    |  |
|---|---|----|-----|----------------|------|----|--|
| 1 | Z | 90 | 527 | Wittig Leopold | E 39 | 25 |  |
| 2 | Z | 89 | 525 | Wittig Leopold | E 39 | 25 |  |
| 3 | Z | 88 | 524 | Wittig Leopold | E 39 | 25 |  |
| 4 | Z | 88 | 526 | Wittig Leopold | E 39 | 25 |  |

#### 2/03 Rotköpfige Papageiamadine Wildfärbig

|   |   |    |     |                    |      |  |  |
|---|---|----|-----|--------------------|------|--|--|
| 1 | Z | 91 | 380 | Mitterbacher Georg | E 39 |  |  |
|---|---|----|-----|--------------------|------|--|--|

#### 2/05 Rotköpfige Papageia. Wildfärbig Schecke

|   |   |    |    |              |      |  |   |
|---|---|----|----|--------------|------|--|---|
| 1 | Z | 93 | 54 | Kriegner Max | E 24 |  | R |
| 2 | Z | 91 | 52 | Kriegner Max | E 24 |  |   |
| 3 | Z | 90 | 53 | Kriegner Max | E 24 |  |   |
| 4 | Z | 90 | 51 | Kriegner Max | E 24 |  |   |

#### 3/01 Binsenastrild Wildfärbig

|   |   |    |     |                    |      |    |   |
|---|---|----|-----|--------------------|------|----|---|
| 1 | Z | 91 | 383 | Kornbichler Hans   | E 19 | 25 | K |
| 2 | Z | 90 | 375 | Mitterbacher Georg | E 39 |    |   |
| 3 | Z | 90 | 384 | Kornbichler Hans   | E 19 | 25 |   |
| 4 | Z | 90 | 382 | Kornbichler Hans   | E 19 | 25 |   |
| 5 | Z | 88 | 8   | Steiner Gerhard    | E 24 | 25 |   |
| 6 | Z | 88 | 7   | Steiner Gerhard    | E 24 | 25 |   |
| 7 | Z | 87 | 381 | Kornbichler Hans   | E 19 | 25 |   |

Rg Stufe Pkt Knr Name Verein Vkp Titel

**3/05 Sammelklasse Binsenamadine**

1 Z 92 373 Mitterbacher Georg E 39  
 2 Z 90 377 Mitterbacher Georg E 39  
 3 Z 90 372 Mitterbacher Georg E 39

**3/13 Zeresamadine Wildfärbig**

1 Z 93 378 Mitterbacher Georg E 39 GR  
 2 Z 90 379 Mitterbacher Georg E 39

**3/16 Gemalter Astrild**

1 Z 93 376 Mitterbacher Georg E 39 K  
 2 Z 92 400 Lorenz August E 45 80  
 3 Z 91 399 Lorenz August E 45 50  
 4 Z 91 371 Mitterbacher Georg E 39

**3/19 Dornastrild**

1 Z 92 374 Mitterbacher Georg E 39

**3/20 Ringelastrild Weissbürzel**

1 Z 92 438 Badegruber Ernst E 45 22 K  
 2 Z 90 571 Karnick Heinz E 01 28  
 3 Z 90 439 Badegruber Ernst E 45 22  
 4 Z 89 570 Karnick Heinz E 01 28  
 5 Z 88 572 Karnick Heinz E 01 28  
 6 Z 88 582 Steiner Gerhard E 24 25  
 7 Z 87 568 Karnick Heinz E 01 28  
 8 Z 86 581 Steiner Gerhard E 24 25

**4/20 Tigerastrild**

1 Z 92 441 Badegruber Ernst E 45  
 2 Z 90 442 Badegruber Ernst E 45 66

**5/01 Silberschnäbelchen Wildfärbig**

1 Z 91 565 Karnick Heinz E 01  
 2 Z 90 569 Karnick Heinz E 01  
 3 Z 89 561 Karnick Heinz E 01  
 4 Z 88 563 Karnick Heinz E 01 28

**7/03 Elfenastrild**

1 Z 90 24 Pusch Josef E 24  
 2 Z 89 23 Pusch Josef E 24  
 3 Z 88 22 Pusch Josef E 24

**7/15 Wellenastrild**

1 Z 89 19 Pusch Josef E 24  
 2 Z 87 20 Pusch Josef E 24

**7/18 Goldbrüstchen**

Z 0 440 Badegruber Ernst E 45 45

**8/01 Kleiner Kubafink**

Rg Stufe Pkt Knr Name Verein Vkp Titel

1 Z 90 55 Kriegner Max E 24  
 2 Z 88 18 Pusch Josef E 24 25  
 3 Z 88 17 Pusch Josef E 24 25

**VV - Wachteln**

**1/01 Chin. Zwergwachtel Wildfärbig 1.0**

1 Z 91 550 Nigl Alois E 22 KGR  
 2 Z 89 549 Nigl Alois E 22  
 3 Z 87 551 Nigl Alois E 22  
 4 Z 83 427 Schrattecker Hel E 45 11  
 5 Z 83 426 Schrattecker Hel E 45 11  
 1 J 84 354 Wittig Melanie "J" E 39 10  
 2 J 83 353 Wittig Melanie "J" E 39  
 3 J 82 352 Wittig Melanie "J" E 39 10

**1/01 Chin. Zwergwachtel Wildfärbig 0.1**

1 Z 90 553 Nigl Alois E 22 K  
 2 Z 89 554 Nigl Alois E 22  
 3 Z 88 552 Nigl Alois E 22  
 4 Z 84 428 Schrattecker Hel E 45 16  
 5 Z 83 430 Schrattecker Hel E 45  
 1 J 87 351 Wittig Melanie "J" E 39

**1/19 Sammelklasse**

1 Z 89 432 Schrattecker Hel E 45  
 2 Z 87 431 Schrattecker Hel E 45 14  
 3 Z 83 433 Schrattecker Hel E 45 16  
 Z 0 429 Schrattecker Hel E 45 16

**2/01 Japanwachtel Wildfärbig**

1 Z 89 344 Brandstetter Michae E 30 K  
 2 Z 88 65 Schaffrath Friedrich E 24  
 3 Z 88 342 Brandstetter Michae E 30 12  
 4 Z 87 340 Brandstetter Michae E 30 13  
 5 Z 87 64 Schaffrath Friedrich E 24 15  
 6 Z 86 341 Brandstetter Michae E 30 13  
 7 Z 86 343 Brandstetter Michae E 30 12  
 Z 0 345 Brandstetter Michae E 30

**2/15 Sammelklasse**

1 Z 90 72 Schaffrath Friedrich E 24 12 GR  
 2 Z 89 68 Schaffrath Friedrich E 24 10  
 3 Z 88 66 Schaffrath Friedrich E 24 10  
 4 Z 88 71 Schaffrath Friedrich E 24 12  
 5 Z 88 73 Schaffrath Friedrich E 24 12  
 6 Z 87 67 Schaffrath Friedrich E 24 15  
 7 Z 84 69 Schaffrath Friedrich E 24 10  
 Z 0 70 Schaffrath Friedrich E 24 12

**3/01 Europäische Wachtel**

1 Z 89 60 Schaffrath Friedrich E 24 15

| Rg | Stufe | Pkt | Knr | Name                 | Verein | Vkp | Titel | Rg | Stufe | Pkt | Knr | Name | Verein | Vkp | Titel |
|----|-------|-----|-----|----------------------|--------|-----|-------|----|-------|-----|-----|------|--------|-----|-------|
| 2  | Z     | 88  | 61  | Schaffrath Friedrich | E 24   | 10  |       |    |       |     |     |      |        |     |       |
| 3  | Z     | 87  | 62  | Schaffrath Friedrich | E 24   |     |       |    |       |     |     |      |        |     |       |
| 4  | Z     | 86  | 63  | Schaffrath Friedrich | E 24   |     |       |    |       |     |     |      |        |     |       |
| 1  | J     | 90  | 543 | Nigl Alois "J"       | E 22   | 15  |       |    |       |     |     |      |        |     |       |
| 2  | J     | 88  | 548 | Nigl Alois "J"       | E 22   | 15  |       |    |       |     |     |      |        |     |       |
| 3  | J     | 87  | 547 | Nigl Alois "J"       | E 22   | 15  |       |    |       |     |     |      |        |     |       |
| 4  | J     | 87  | 545 | Nigl Alois "J"       | E 22   | 15  |       |    |       |     |     |      |        |     |       |
| 5  | J     | 85  | 544 | Nigl Alois "J"       | E 22   | 15  |       |    |       |     |     |      |        |     |       |
| 6  | J     | 84  | 546 | Nigl Alois "J"       | E 22   | 15  |       |    |       |     |     |      |        |     |       |

#### 4/01 Virginische Baumwachtel Wildfarbig

|   |   |    |     |                |      |    |    |
|---|---|----|-----|----------------|------|----|----|
| 1 | Z | 93 | 532 | Brunner Johann | E 33 | 25 | GR |
| 2 | Z | 90 | 533 | Brunner Johann | E 33 | 25 |    |
| 3 | Z | 90 | 531 | Brunner Johann | E 33 | 25 |    |
| 4 | Z | 89 | 534 | Brunner Johann | E 33 | 25 |    |

#### 4/07 Sammelklasse Baumwachteln

|   |   |    |     |                  |      |    |   |
|---|---|----|-----|------------------|------|----|---|
| 1 | Z | 92 | 542 | Brunner Johann   | E 33 | 25 | K |
| 2 | Z | 91 | 535 | Brunner Johann   | E 33 | 25 |   |
| 3 | Z | 90 | 536 | Brunner Johann   | E 33 | 25 |   |
| 4 | Z | 89 | 538 | Brunner Johann   | E 33 | 25 |   |
| 5 | Z | 88 | 537 | Brunner Johann   | E 33 | 25 |   |
| 6 | Z | 87 | 539 | Brunner Johann   | E 33 | 25 |   |
| 7 | Z | 86 | 443 | Badegruber Ernst | E 45 | 22 |   |
| 8 | Z | 84 | 541 | Brunner Johann   | E 33 | 25 |   |

#### 5/03 Kalifornische Schopfwachtel

|   |   |    |    |                |      |    |  |
|---|---|----|----|----------------|------|----|--|
| 1 | Z | 90 | 76 | Reisinger Karl | E 24 | 24 |  |
| 2 | Z | 89 | 79 | Reisinger Karl | E 24 | 28 |  |
| 3 | Z | 89 | 77 | Reisinger Karl | E 24 | 24 |  |
| 4 | Z | 88 | 74 | Reisinger Karl | E 24 | 24 |  |
| 5 | Z | 88 | 80 | Reisinger Karl | E 24 | 28 |  |
| 6 | Z | 88 | 78 | Reisinger Karl | E 24 | 28 |  |
| 7 | Z | 87 | 81 | Reisinger Karl | E 24 | 28 |  |
| 8 | Z | 87 | 75 | Reisinger Karl | E 24 | 24 |  |

### WW - Täubchen

#### 5/01 Diamanttäubchen Wildfarbig

|   |   |    |     |                    |      |    |  |
|---|---|----|-----|--------------------|------|----|--|
| 1 | Z | 88 | 463 | Krautgartner Alois | E 45 | 22 |  |
|---|---|----|-----|--------------------|------|----|--|

#### 5/02 Diamanttäubchen Silber

|   |   |    |     |                    |      |    |  |
|---|---|----|-----|--------------------|------|----|--|
| 1 | Z | 87 | 462 | Krautgartner Alois | E 45 | 22 |  |
|---|---|----|-----|--------------------|------|----|--|

Der RÖK gibt monatlich eine eigene Fachzeitschrift heraus:

### „FREUDE MIT DER KLEINTIERZUCHT“

... informiert mit interessanten Fachartikeln und Fotos über die Sparten

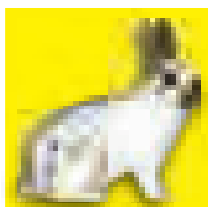

Kaninchen

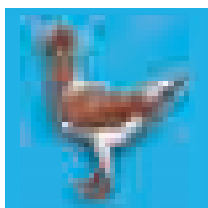

Tauben

Geflügel

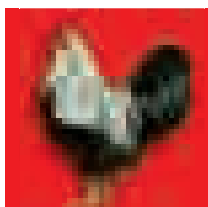

Ziergeflügel

Vögel

Meerschweinchen

sowie über

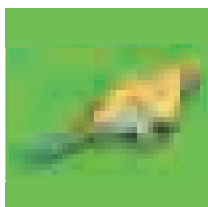

Jugend

Frauengruppen

Landesverbände

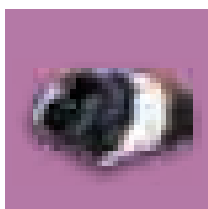

Vereine

Veranstaltungen

### GANZ SCHÖN UMFANGREICH ...

Der ÖKZ informiert beim Ankauf von Zuchtbehelfen und Zuchtartikeln und über den Einkauf von Futtermitteln.

Der ÖKZ gibt Auskunft über Spitzenzüchter, über Ausstellungen und über Tierhaltung.

Der ÖKZ ist Ratgeber für den Jungzüchter und die Züchterfrauen mit Kochrezepten und Gartentipps.

### GRATIS TIERBÖRSE

für Abonnenten!



**OKZ**  
 ÖSTERREICHISCHER  
 KLEINTIERZÜCHTER

**AB  
 JÄNNER  
 2012  
 NEU!**

**OKZ BESTELLSCHEIN**  
 „Freude mit der Kleintierzucht“

Bitte einsenden an:  
 RÖK, Günther Wimmer  
 Unterlochner Straße 17B  
 5230 Mattighofen

Zur Lieferung ab \_\_\_\_\_ bis auf Widerruf zu folgenden Bedingungen: Zahlung mittels Erlagschein/ Abbuchung (im Voraus) jährlich € 38,-. Auslandsabonnenten zuzüglich Portospesen. Die Kündigung der Zeitschrift ist mit Jahresende möglich, wenn die Kündigung bis 1. Oktober des laufenden Jahres schriftlich erfolgt.

Titel:  Verein:   
 Vorname:   
 Nachname:   
 Straße, Nr.:   
 PLZ:  Ort:   
 Telefon:  E-Mail:   
 Datum:  Unterschrift:







# Geflügel-Börse

Zeitschrift für Pflücker, Züchter und Geflügelhalter

Erhaltung und Züchtung der heimischen  
Rassen sowie des modernen Fachwissenstand  
für Geflügelhalterinnen und -halter

• **Alles über Zucht, Haltung, Fütterung und Pflege**

• **Exklusive Rasenberichte**

• **Zahlreiche Fachfotos in jeder Ausgabe**

• **Tips und Tricks direkt vom Züchter**

• **Erfolgreich verkaufen im Anzeigenmarkt**

• **Nur bei uns: selbstere Hasenfreuden**

• **Alle wichtigen Schautermine**

• **Interessante Züchterporträts**

• **Und vieles mehr...**



Online-Shop: [www.gefluegel-boerse.de](http://www.gefluegel-boerse.de)

[www.gefluegel-boerse.de](http://www.gefluegel-boerse.de)

**JETZT ABONNIEREN & PROFITIEREN**

Bestellannahme und weitere Auskünfte unter

Telefon 07131 2707284 oder [gefuegel-boerse@osj.de](mailto:gefuegel-boerse@osj.de)

Züchten - Füttern - Strogen

**deukanin**

Unser Beitrag zu Ihrem Erfolg!



- ein Plus an hochwertigem Protein
- ein Plus an essentiellen Aminosäuren
- ein Zusatz an essentiellen Vitaminen und Mineralen

Bei Fragen oder Bestellungen kontaktieren Sie bitte unseren Kundendienst unter [kundendienst@deukanin.com](mailto:kundendienst@deukanin.com) oder [www.deukanin.com](http://www.deukanin.com)

deukanin

Qualität hat einen Namen!

# SCHÜTZ

## Kleintierzuchtbedarf

Postfach 14  
 21042 Wesselinghausen  
 Tel. 0439 94041-100  
[www.schutz.de](http://www.schutz.de)  
 E-Mail: [info@schutz.de](mailto:info@schutz.de)



Wir führen sämtliche Artikel für Ihren Zuchterfolg - von den Futtermitteln Körner, Röhrlmehl, Haack, Seemehl, Hirs, Mäuse- und Fuchserlöcher, Schilf, Goldfisch, Sonne, San, Nuphar, Hochmoos, Farnkraut, Dr. Hans Tierpharma, Quilol, Intelligente und Co.

Bestellnummer: 0001 Tel: 0439 94041-100  
 Bestellen geht am liebsten über [www.schutz.de](http://www.schutz.de)  
 E-Mail: [kundendienst@schutz.de](mailto:kundendienst@schutz.de)

Bei Bestellungen über ein Geschäft kontaktieren Sie bitte den Verkäufer vor Ort.



## Fa. Futterkörperl,

die beste Futter für Hunde ist  
 das, was sie selbst fressen!

Wir beschäftigen uns mit der Herstellung von hochwertigen Futtermitteln für Hunde und Katzen. Unser Ziel ist es, Ihnen die besten Produkte zu liefern, die Ihre Tiere glücklich und gesund machen.

Interesse? Bei uns unter [www.futterkoerberl.at](http://www.futterkoerberl.at) können Sie sich weitere Informationen und Bilder zu unseren Produkten anschauen. Wir freuen uns über Ihre Anfragen!

|             |               |              |
|-------------|---------------|--------------|
| Produktname | Bestellnummer | Nettogewicht |
| ...         | ...           | ...          |
| ...         | ...           | ...          |
| ...         | ...           | ...          |



[www.futterkoerberl.at](http://www.futterkoerberl.at)

# HL. DREIKÖNIGE KLEINTIERMARKT



# 6. Jänner

# 2012

## Messehallen

A-4910 Ried an der Raxen  
 7:00 bis 13:00 Uhr

Eintritt frei  
 Spenden für die Tiere  
 www.rassekleintierzucht.at

[www.rassekleintierzucht.at](http://www.rassekleintierzucht.at)  
 Veranstalter: R&ZV R&S Ried III